



OFICINA para la CALIDAD

Vicerrectorado de Calidad

UNIVERSIDAD COMPLUTENSE DE MADRID



INFORME DE LAS ENCUESTAS DE SATISFACCIÓN A EGRESADOS DE GRADO Y MASTER

CURSO/S: 2024-25

CENTRO: FACULTAD DE ENFERMERÍA, FISIOTERAPIA Y PODOLOGÍA

TITULACIÓN: GRADO EN PODOLOGÍA

Fecha de generación: 24/09/2025

Grado-Máster Egresados: Características de la muestra I

Población N **%Participación** **Participación n**
58 10,3% 6

Género

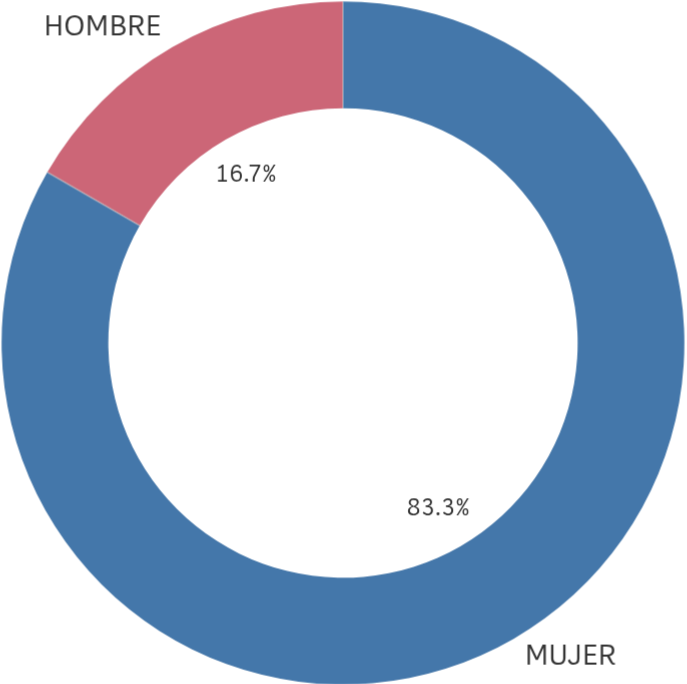

■ MUJER ■ HOMBRE

Edad (años)
(%) Porcentaje por franjas

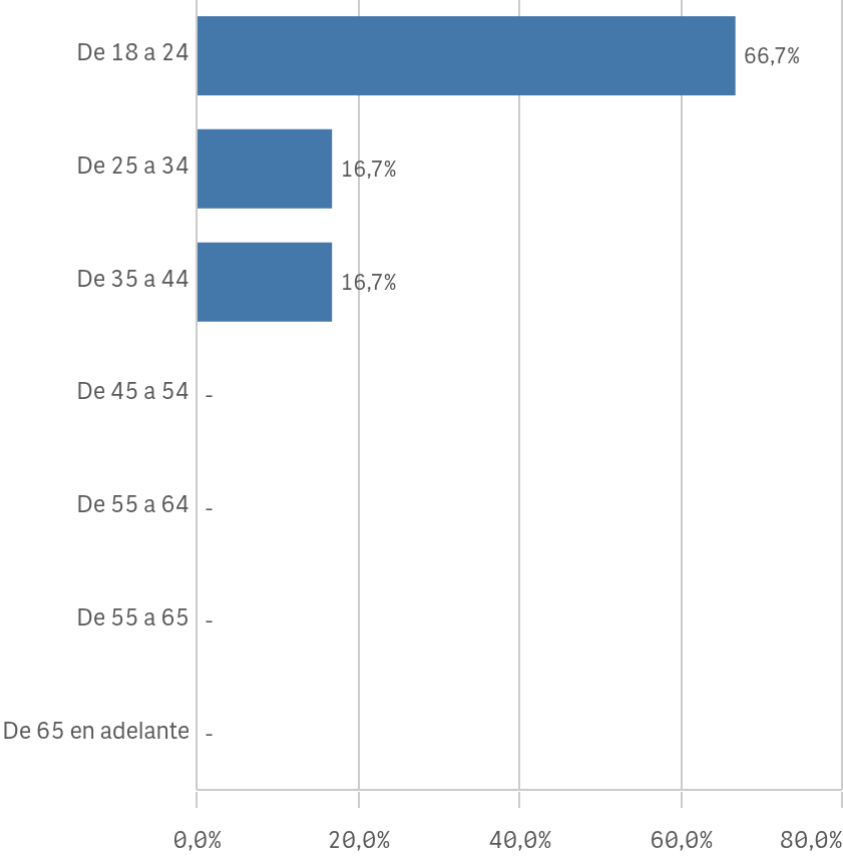

Desv. típica
5,4

Edad media (años)
25,2

Grado-Máster Egresados: Características de de la muestra II

Lugar de residencia

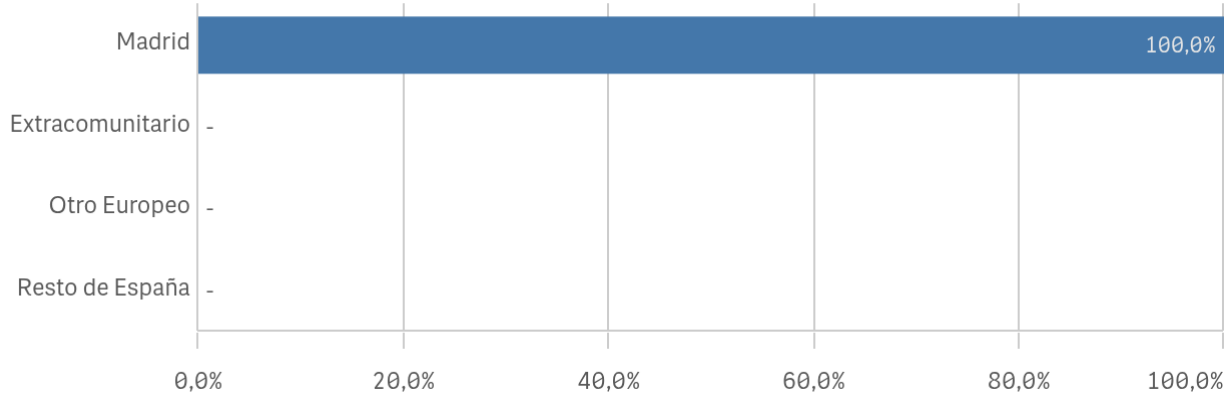

Nacionalidad

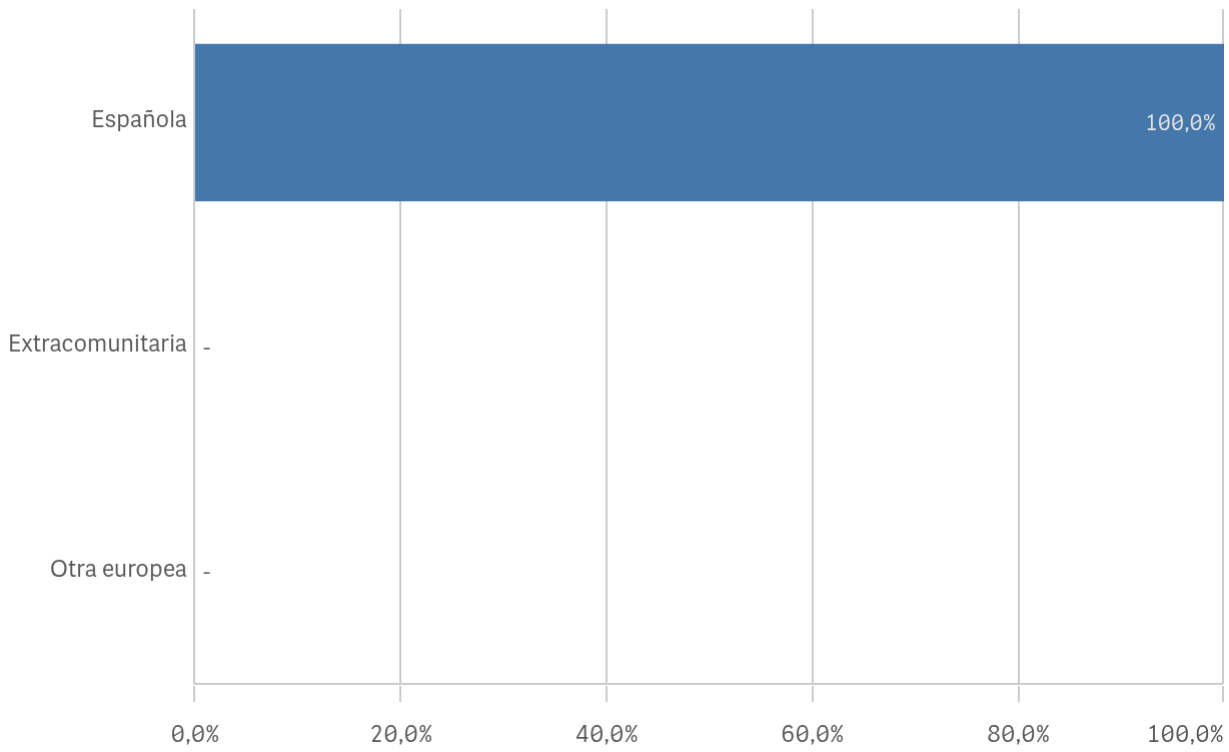

Elegir UCM

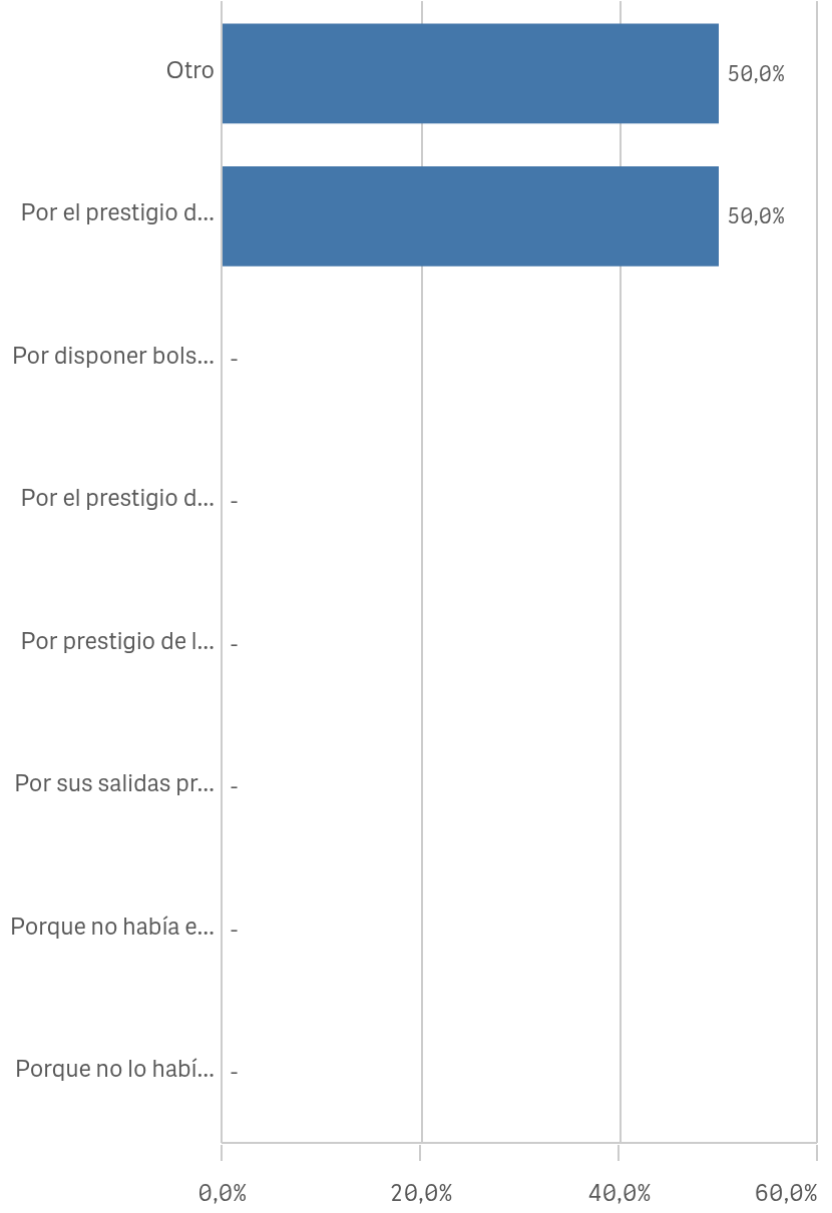

Grado-Máster Egresados: Competencias adquiridas I

Asumir responsabilidades

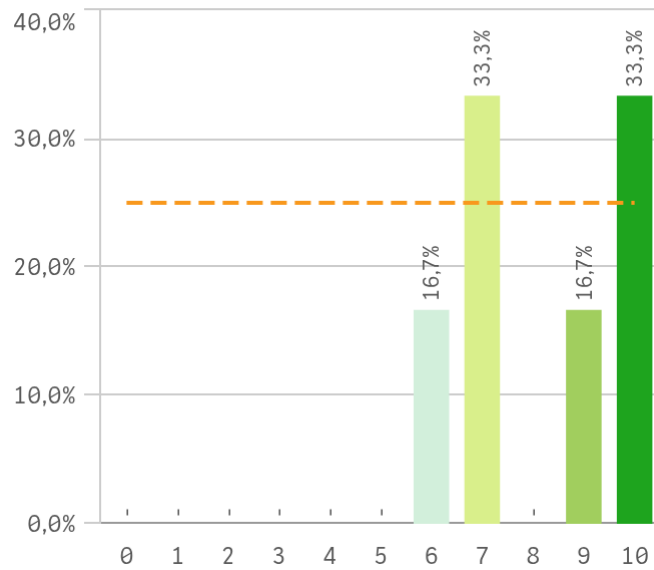

Trabajar en equipo

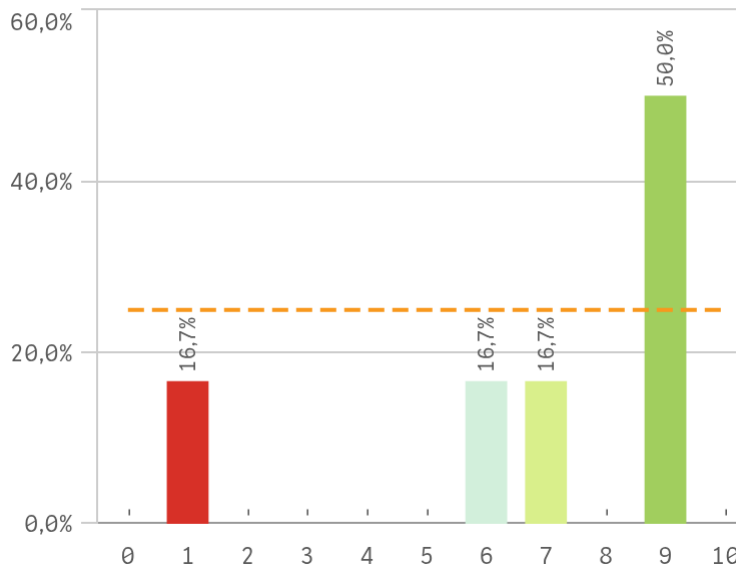

Capacidad técnica para resolución de proble...

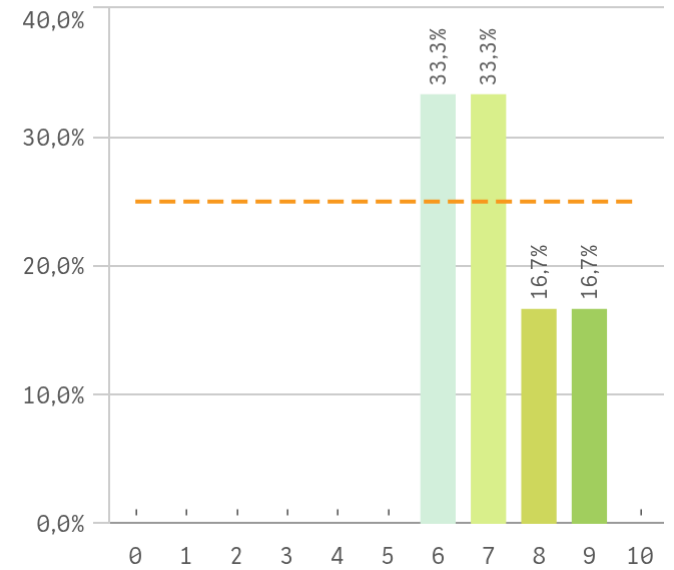

Expresión y comunicación

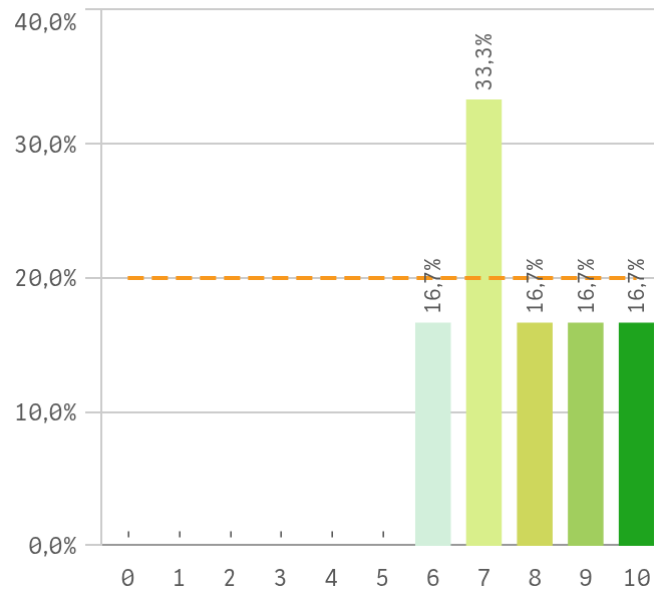

Comunicación bilingüe

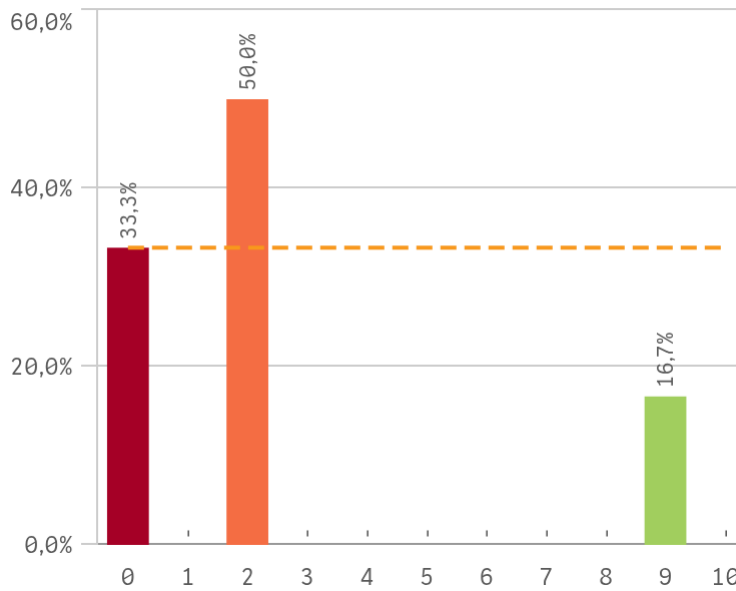

Adaptar nueva situación

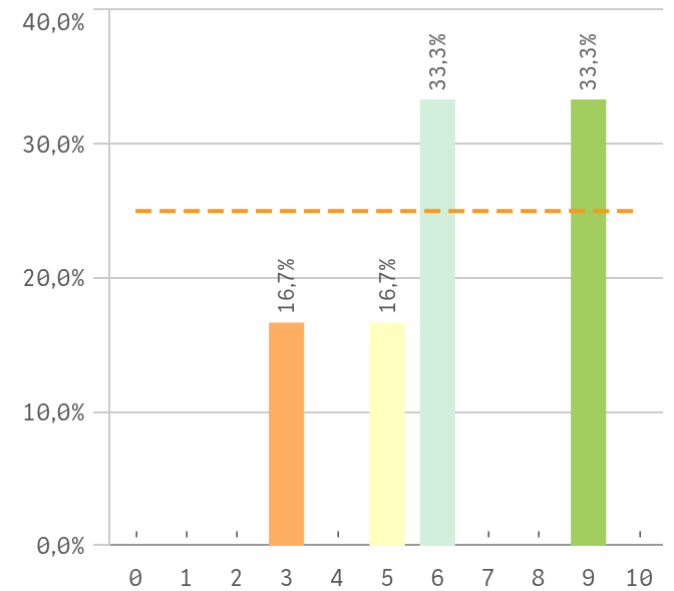

Grado-Máster Egresados: Competencias adquiridas II

Manejar dificultades

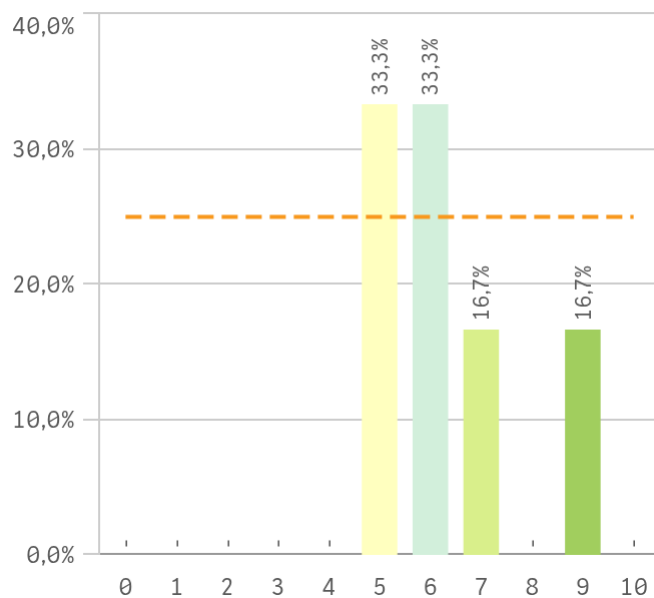

Competencias desarrolladas por la titulación

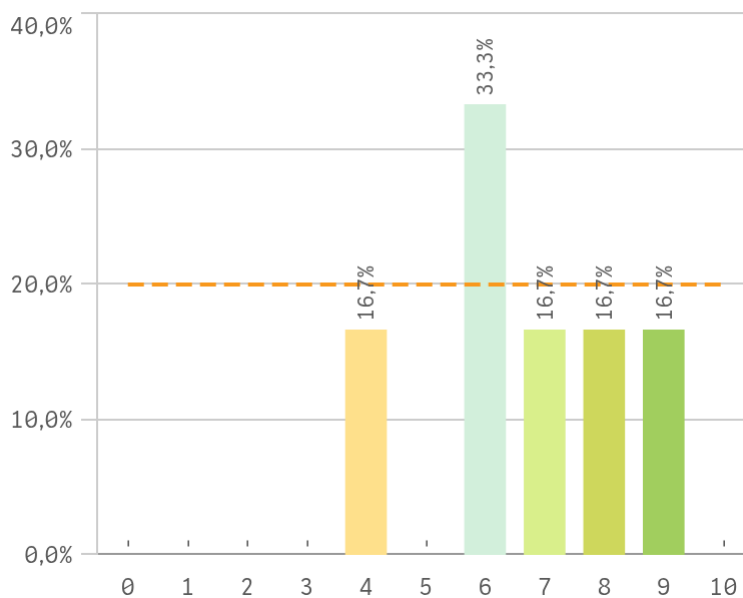

Analizar

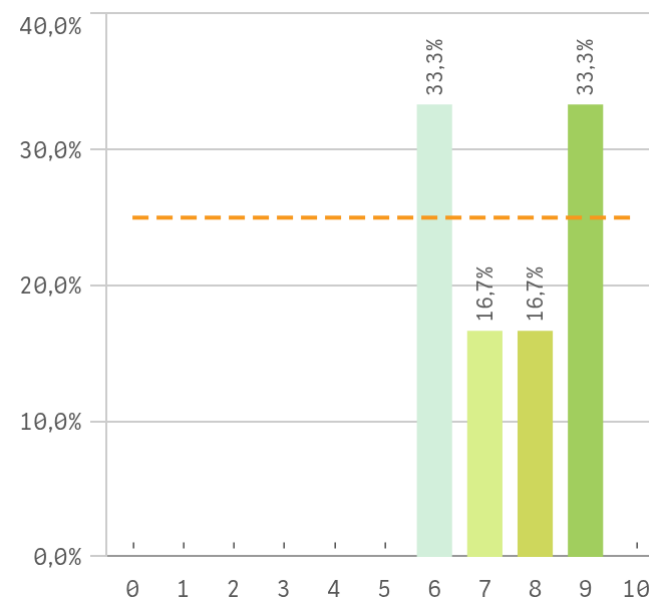

Organizar

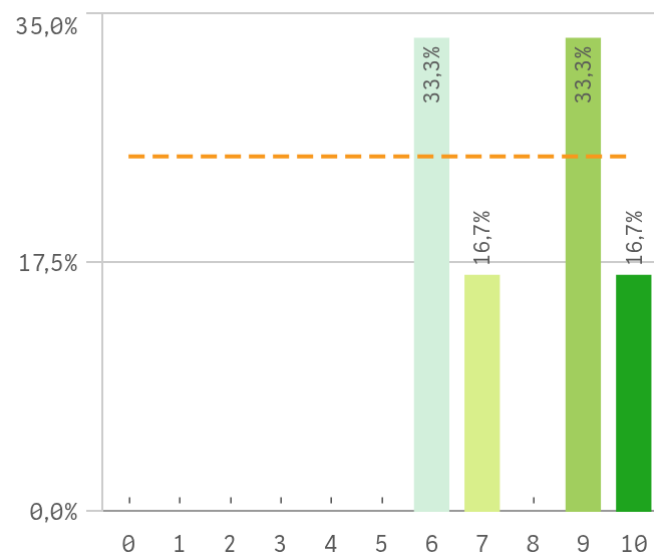

Aprendizaje

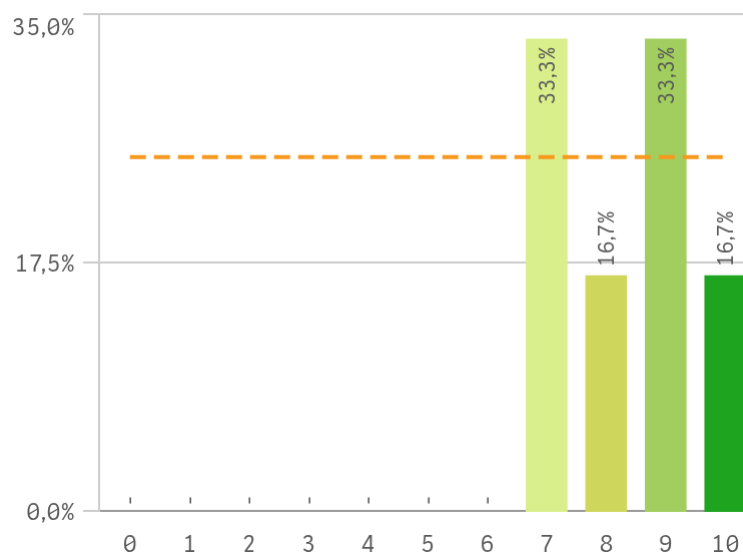

Liderazgo

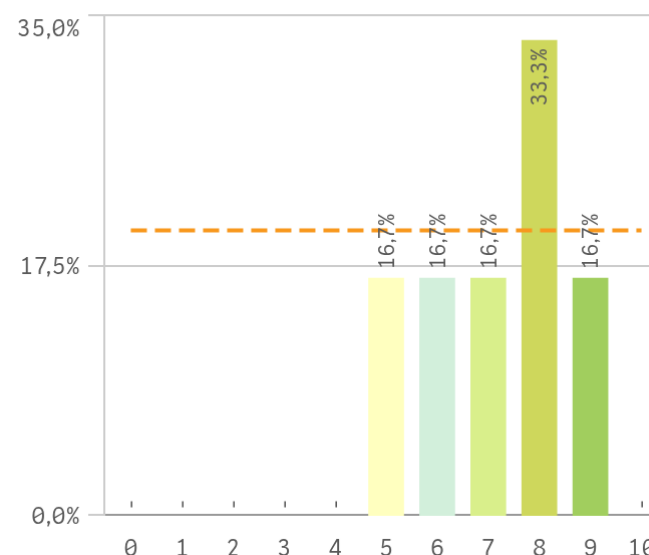

Grado-Máster Egresados: Competencias adquiridas III

Críticas

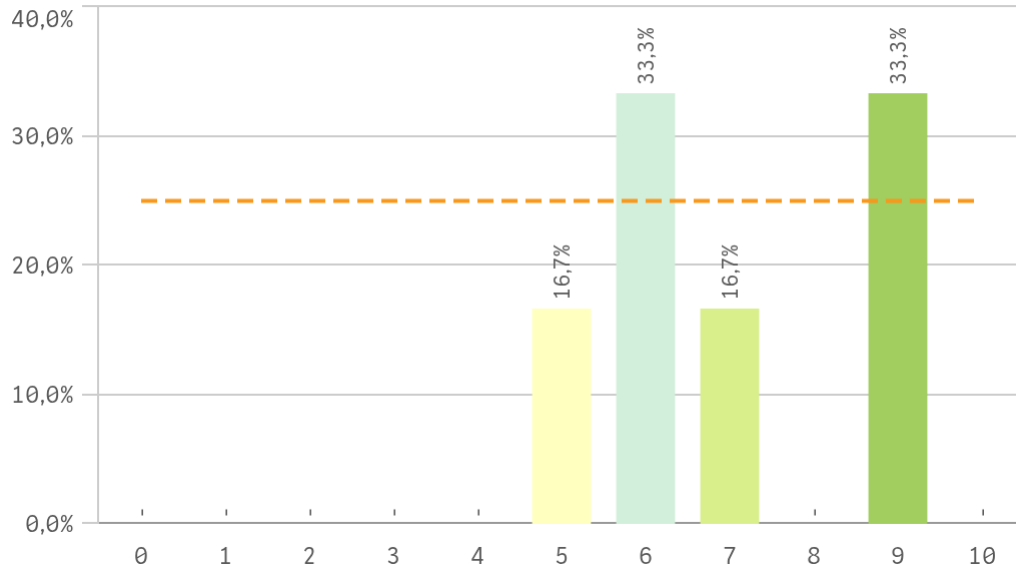

Puntualidad

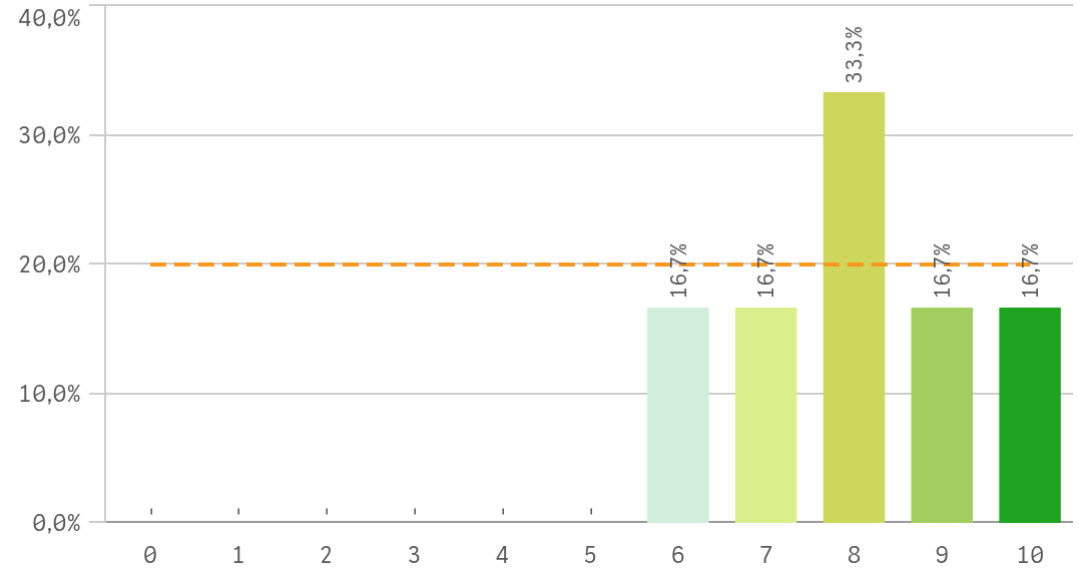

| Competencias adquiridas | Q | Me... | Desv. típica | Me... | M... |
|---|---|-------|--------------|-------|------|
| Aprendizaje | | 8,3 | 1,2 | 8,5 | - |
| Asumir responsabilidades | | 8,2 | 1,7 | 8,0 | - |
| Puntualidad | | 8,0 | 1,4 | 8,0 | 8,0 |
| Expresión y comunicación | | 7,8 | 1,5 | 7,5 | 7,0 |
| Organizar | | 7,8 | 1,7 | 8,0 | - |
| Analizar | | 7,5 | 1,4 | 7,5 | - |
| Capacidad técnica resolución de problemas | | 7,2 | 1,2 | 7,0 | - |
| Liderazgo | | 7,2 | 1,5 | 7,5 | 8,0 |
| Críticas | | 7,0 | 1,7 | 6,5 | - |
| Trabajar en equipo | | 6,8 | 3,1 | 8,0 | 9,0 |

Fortalezas y debilidades

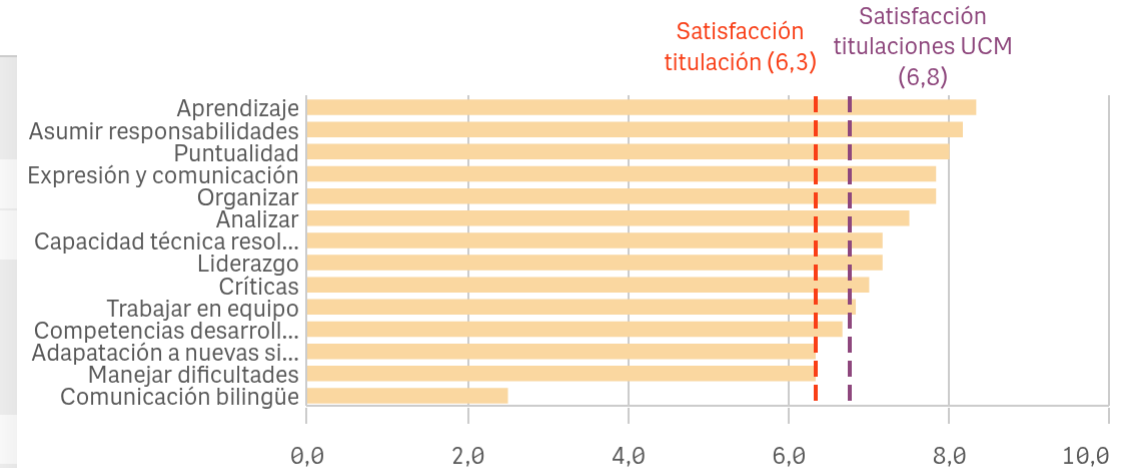

"Satisfacción titulaciones UCM" SOLO se calcula con los "Cursos Académicos" y "Tipos de Titulación" seleccionados, siendo el umbral de las Fortalezas/Debilidades

Grado-Máster Egresados: Titulación I

Objetivos claros

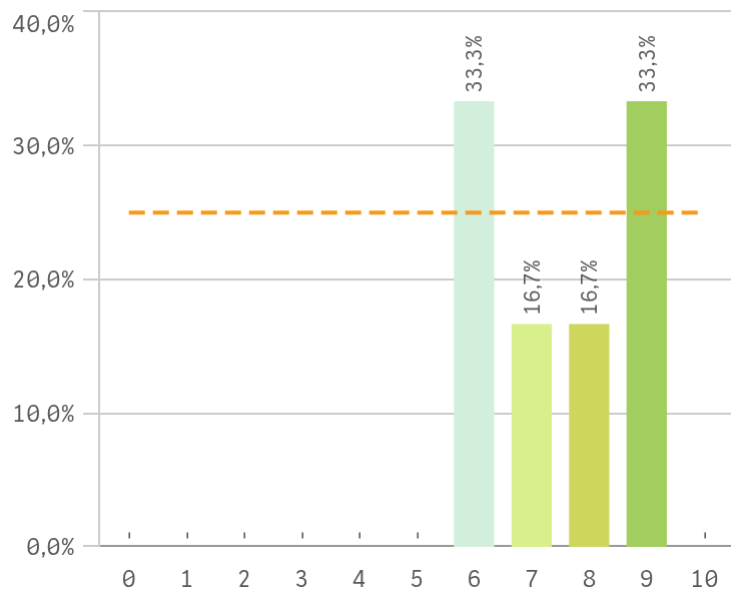

Plan de estudios adecuado

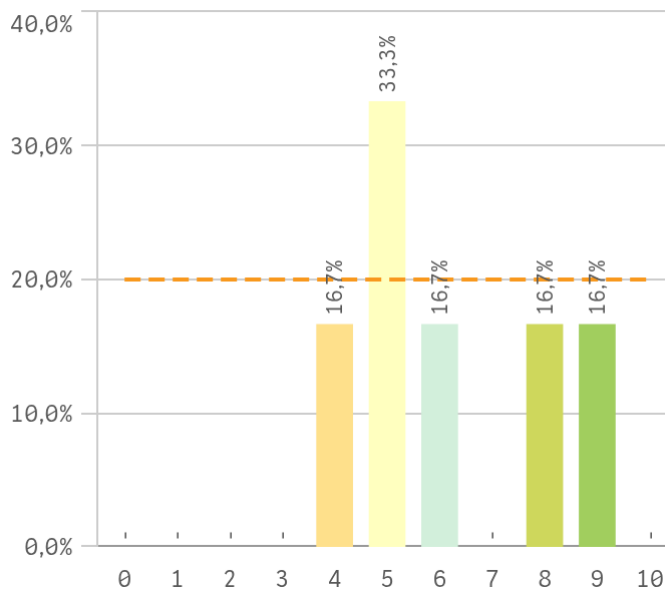

Integración de teoría/práctica

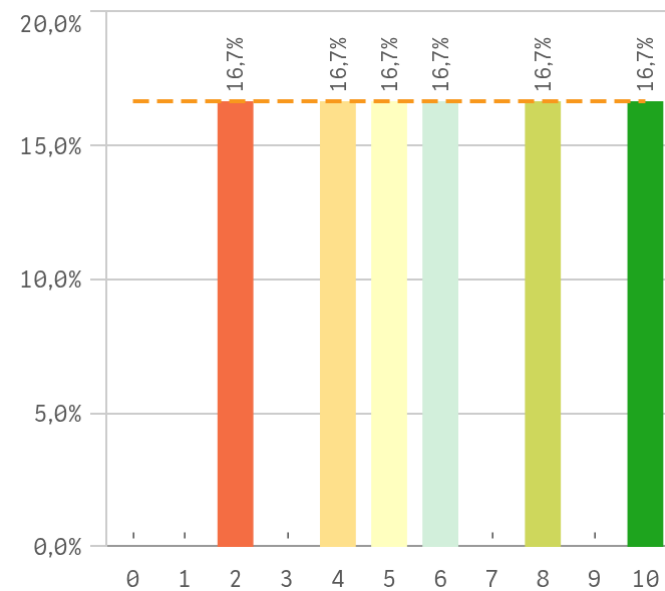

Relación calidad/precio

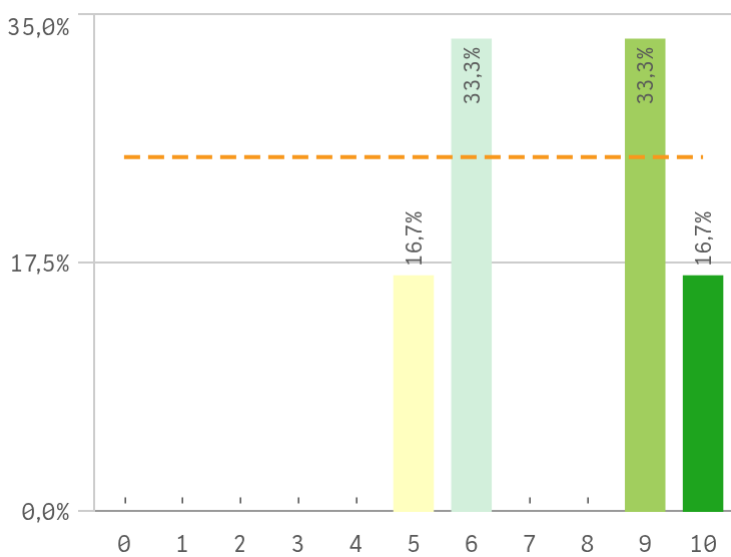

Nivel de dificultad adecuado

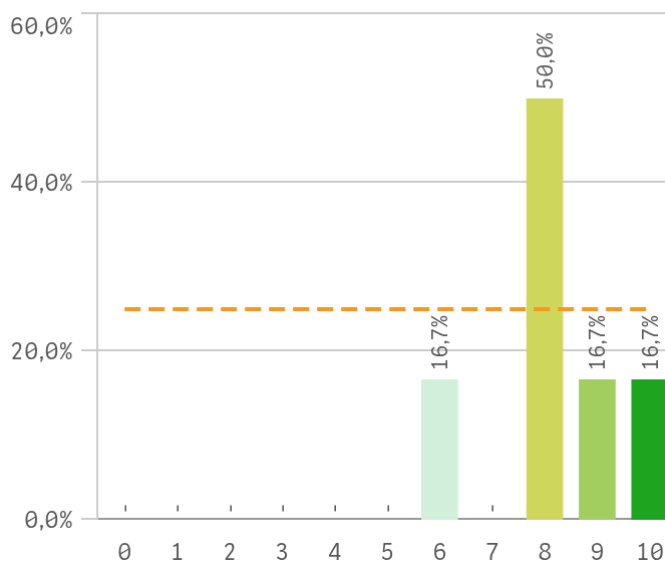

Número de alumnos por aula

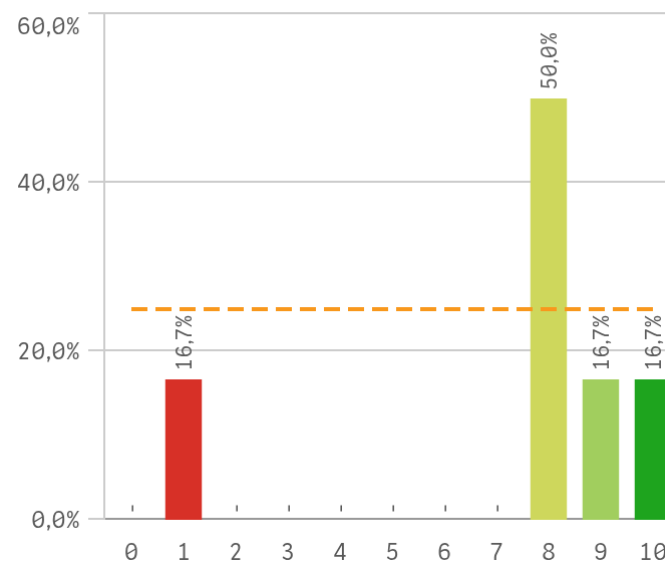

Grado-Máster Egresados: Titulación II

Orientación Internacional

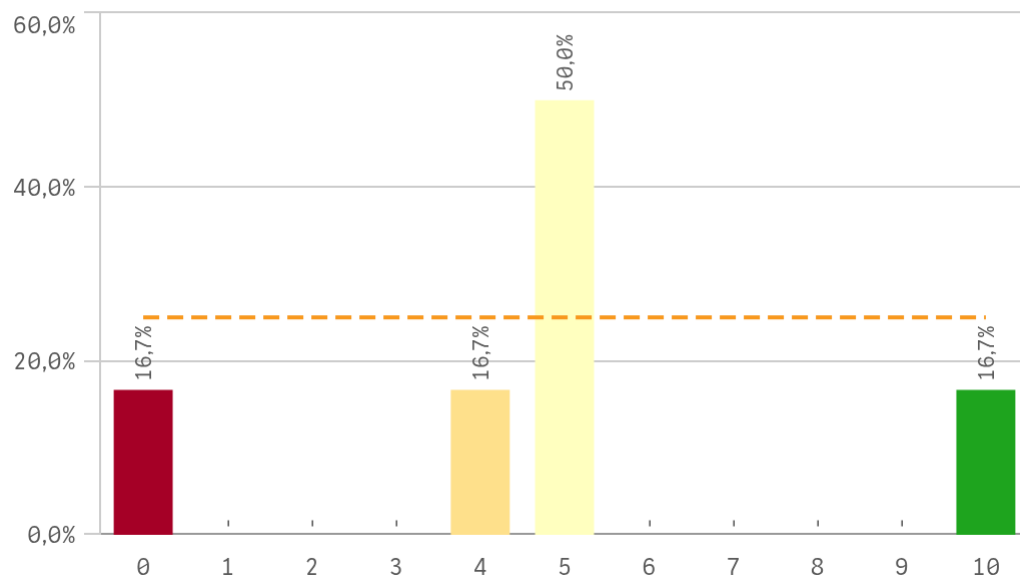

Calificaciones en tiempo adecuado

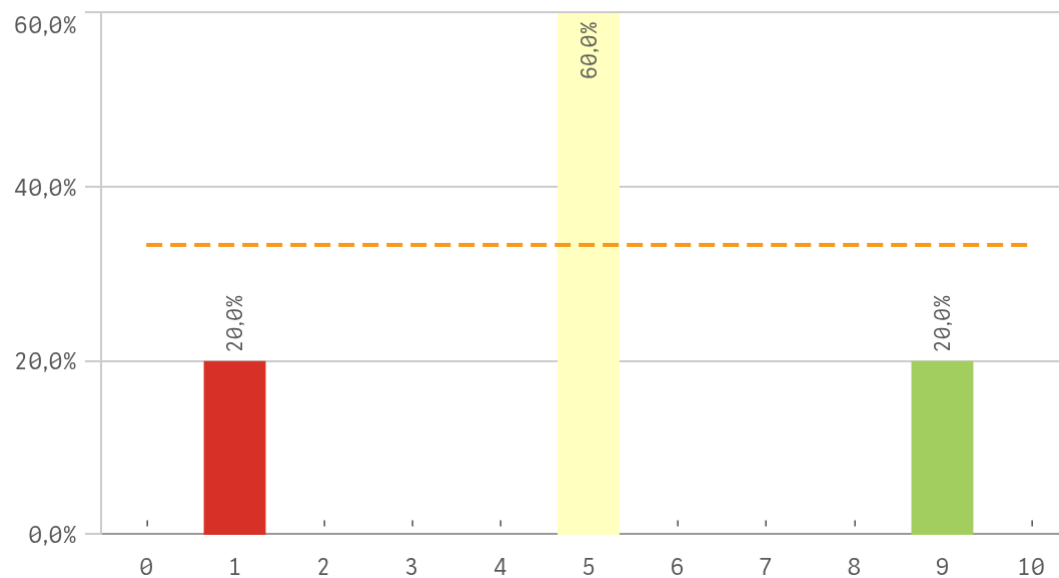

| Titulación | Q | Me... | Desv. típica | Me... | M... |
|-----------------------------------|---|-------|--------------|-------|------|
| Calificaciones en tiempo adecuado | | 5,0 | 2,8 | 5,0 | 5,0 |
| Integración teoría/práctica | | 5,8 | 2,9 | 5,5 | - |
| Nivel de dificultad adecuado | | 8,2 | 1,3 | 8,0 | 8,0 |
| Número de alumnos por aula | | 7,3 | 3,2 | 8,0 | 8,0 |
| Objetivos claros | | 7,5 | 1,4 | 7,5 | - |
| Orientación internacional | | 4,8 | 3,2 | 5,0 | 5,0 |
| Plan de estudios adecuado | | 6,2 | 1,9 | 5,5 | 5,0 |
| Relación calidad/precio | | 7,5 | 2,1 | 7,5 | - |

Fortalezas y debilidades

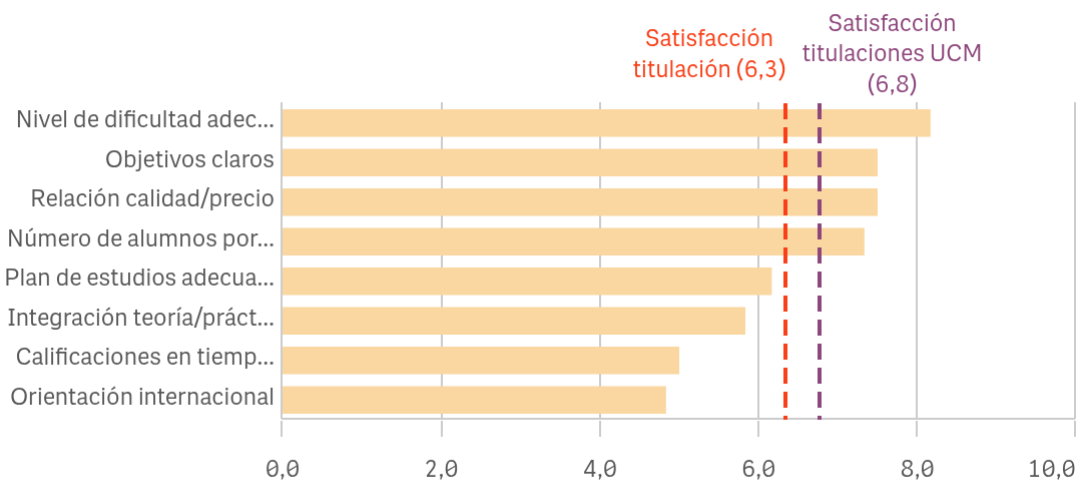

"Satisfacción titulaciones UCM" SOLO se calcula con los "Cursos Académicos" y "Tipos de Titulación" seleccionados, siendo el umbral de las Fortalezas/Debilidades

Grado-Máster Egresados: Asignaturas I

Objetivos

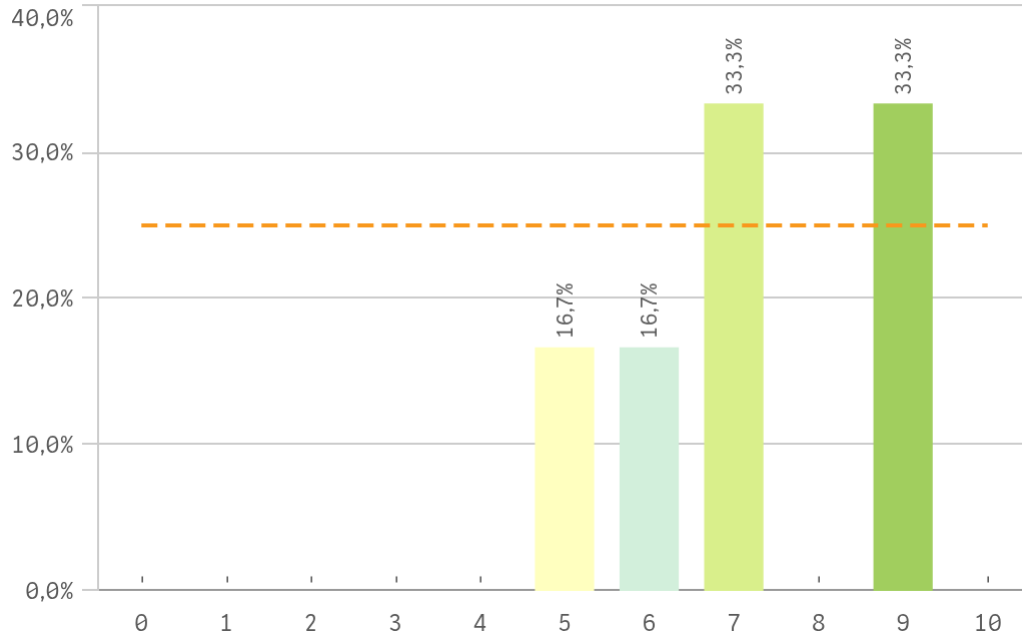

Innovación

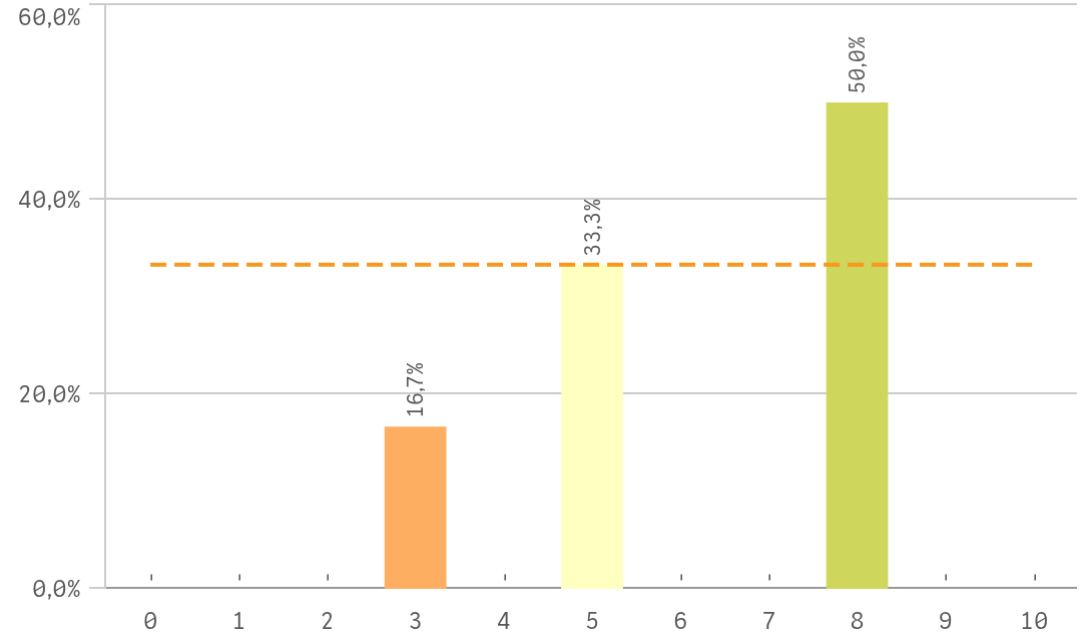

Organización

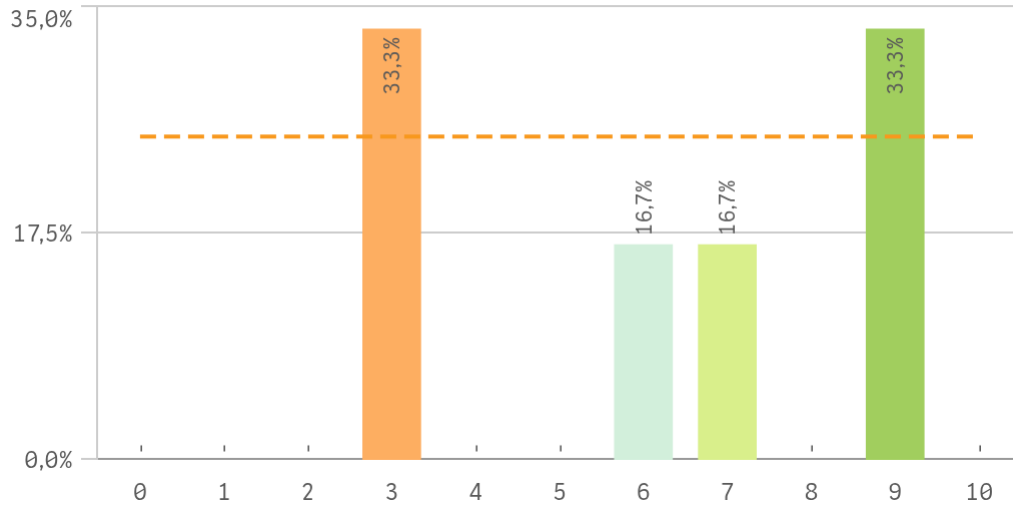

Prácticas

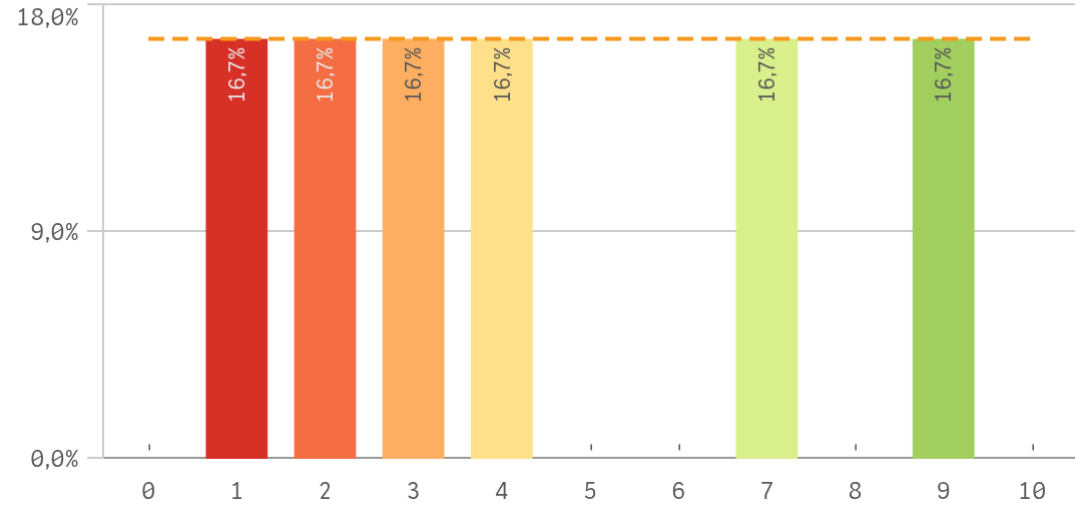

Grado-Máster Egresados: Asignaturas II

Trabajo no presencial

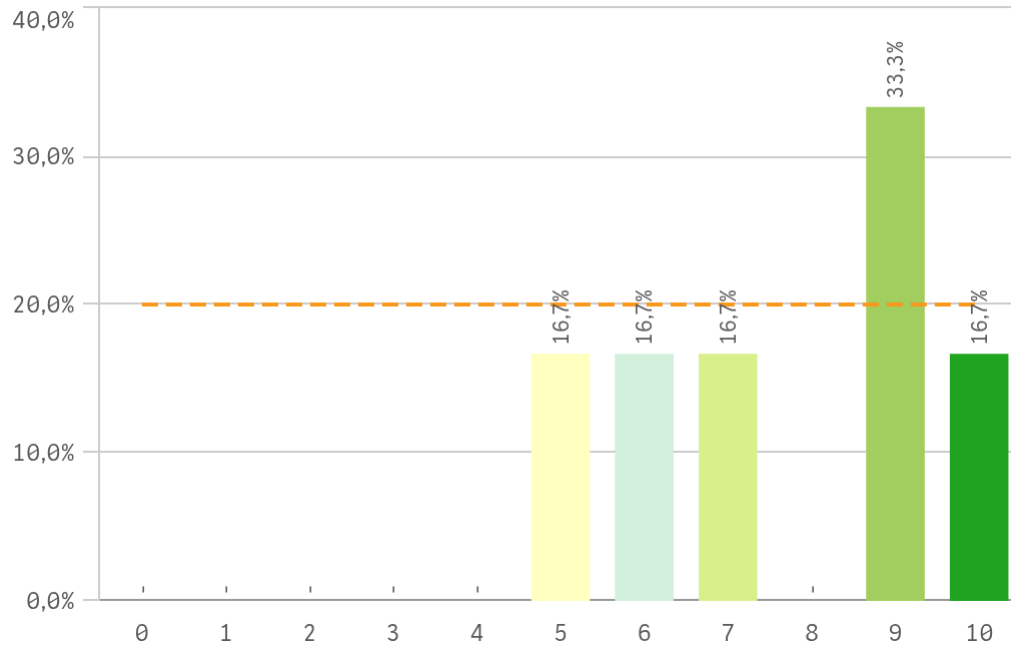

Materiales ofrecidos

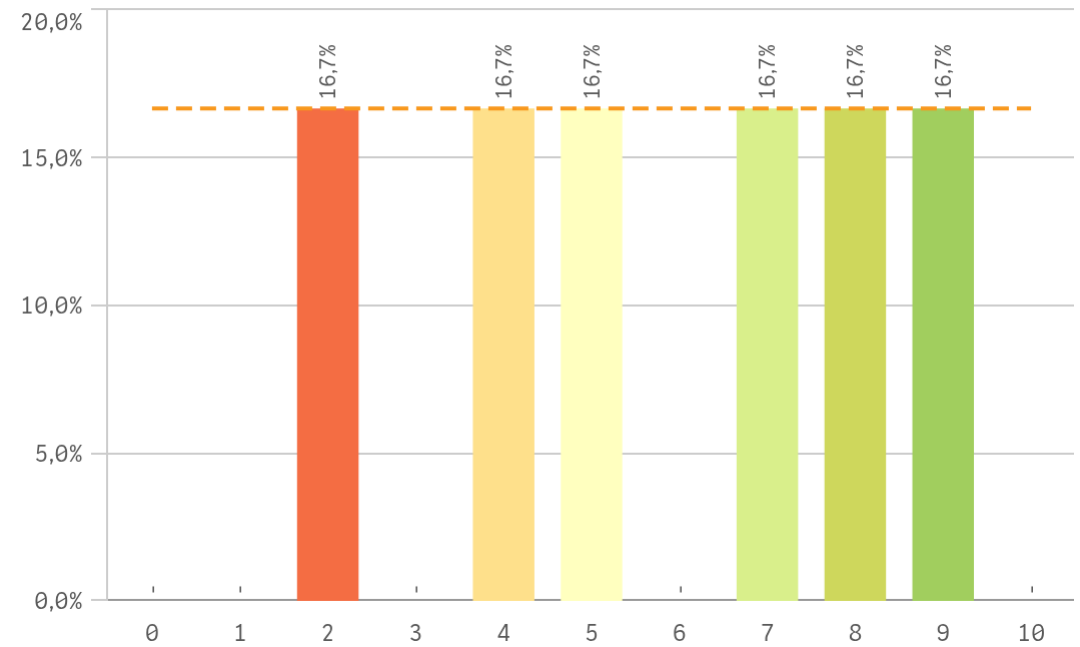

| Asignaturas | Media | Desv. típica |
|-----------------------|-------|--------------|
| Innovación | 6,2 | 2,1 |
| Materiales ofrecidos | 5,8 | 2,6 |
| Objetivos | 7,2 | 1,6 |
| Organización | 6,2 | 2,7 |
| Prácticas | 4,3 | 3,1 |
| Trabajo no presencial | 7,7 | 2,0 |

Fortalezas y debilidades

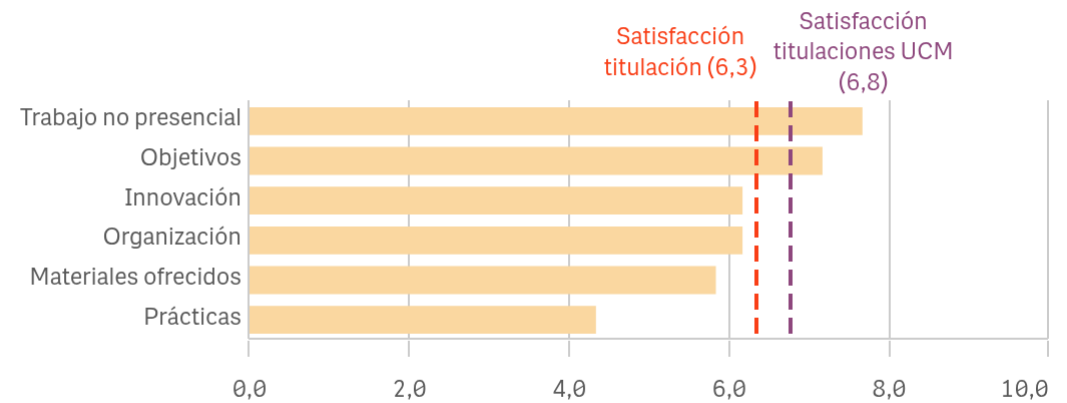

"Satisfacción titulaciones UCM" SOLO se calcula con los "Cursos Académicos" y "Tipos de Titulación" seleccionados, siendo el umbral de las Fortalezas/Debilidades

Grado-Máster Egresados: Formación y estancia en el extranjero I

Competencias relacionadas

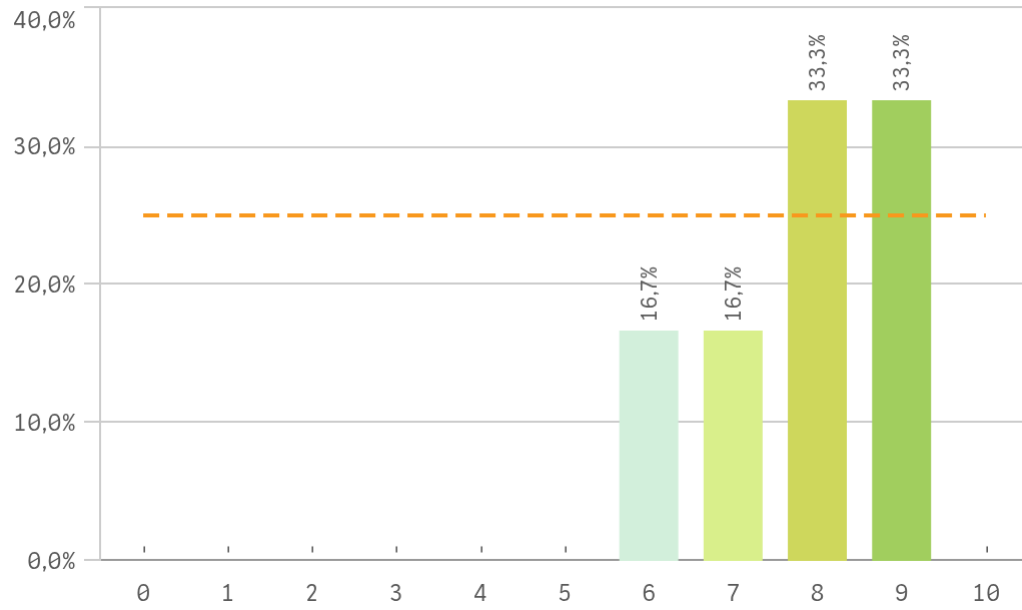

Acceso al mundo laboral

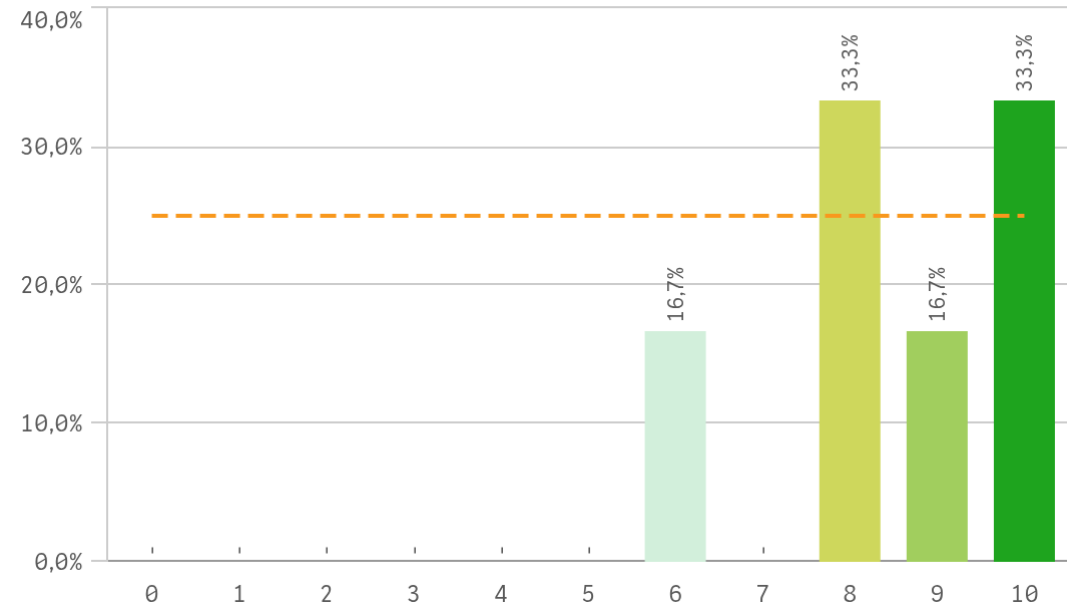

Acceso al mundo de la Investigación

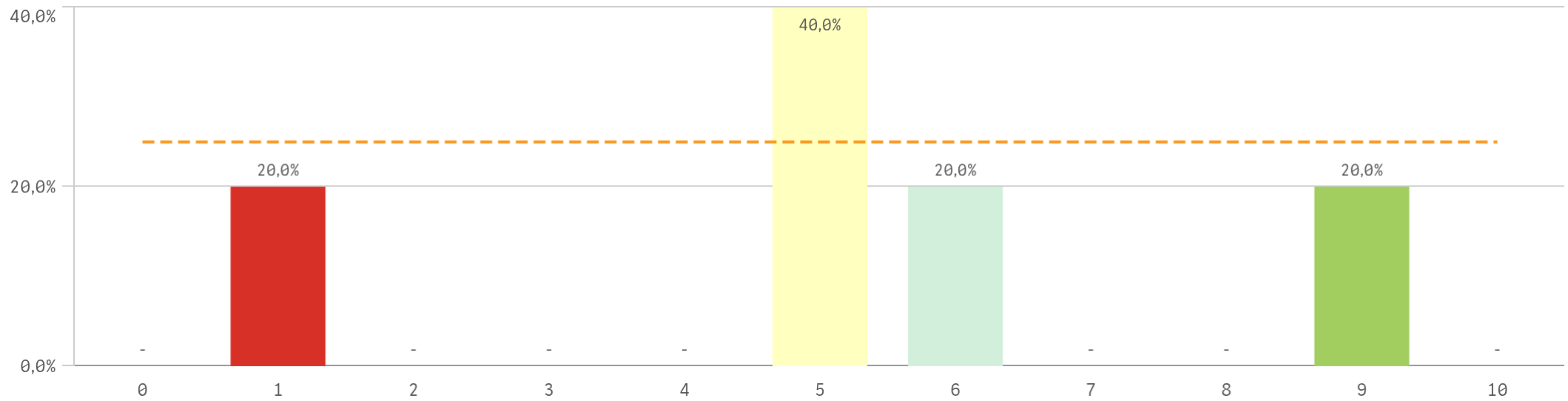

Grado-Máster Egresados: Formación y estancia en el extranjero II

Estancia en el extranjero

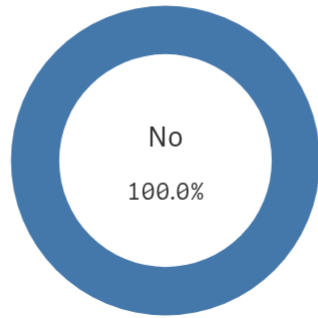

Sí

0

No

6

| Formación y estancia en el extranjero | Q | Media | Desv. típica |
|--|---|-------|--------------|
| Acceso al mundo de la investigación | | 5,2 | 2,9 |
| Acceso al mundo laboral | | 8,5 | 1,5 |
| Competencias relacionadas | | 7,8 | 1,2 |
| Mejora laboral por estancia en el extranjero | | - | - |

Mejora en la inserción laboral por estancia en el extranjero

The chart is not displayed because it contains only undefined values.

Fortalezas y debilidades

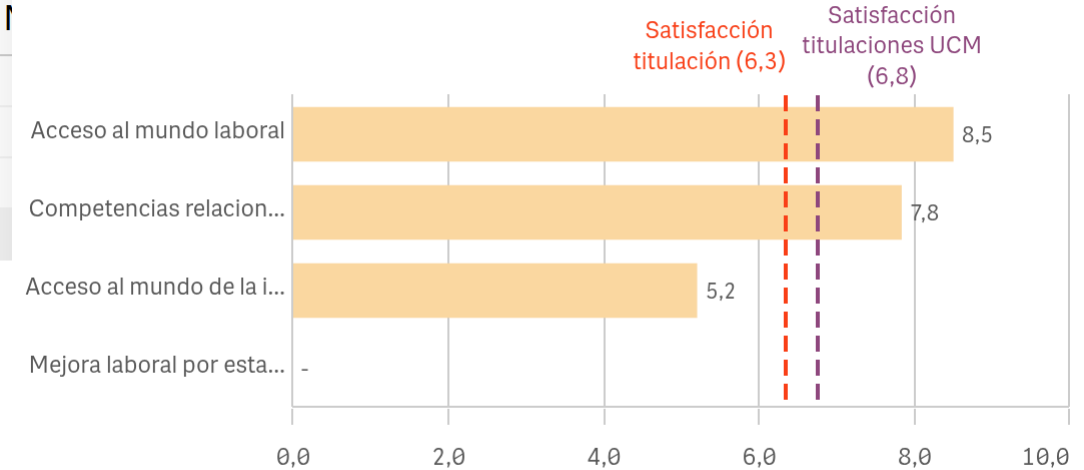

"Satisfacción titulaciones UCM" SOLO se calcula con los "Cursos Académicos" y "Tipos de Titulación" seleccionados, siendo el umbral de las Fortalezas/Debilidades

Grado-Máster Egresados: Universidad Complutense de Madrid

Recursos y medios

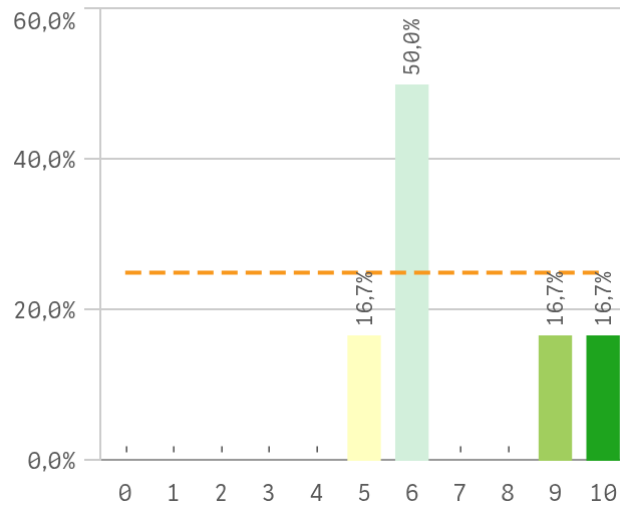

Actividades complementarias

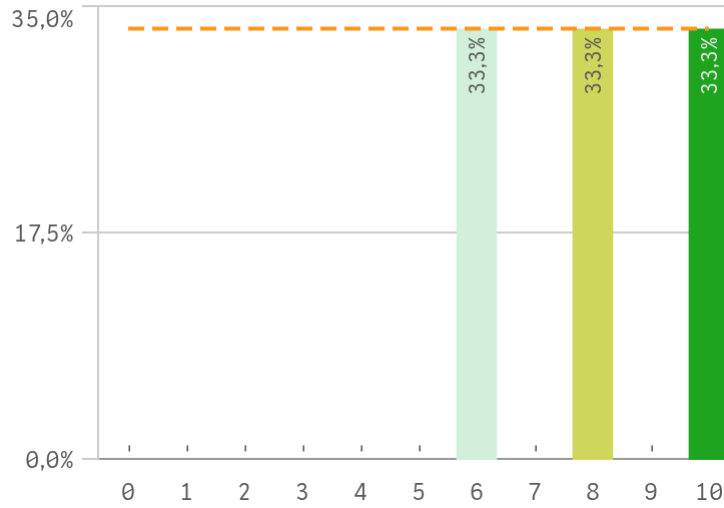

Atención al estudiante

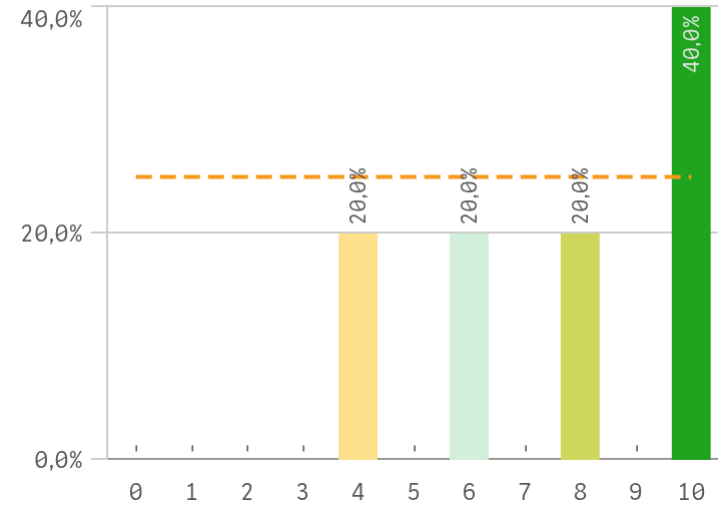

Prestigio UCM

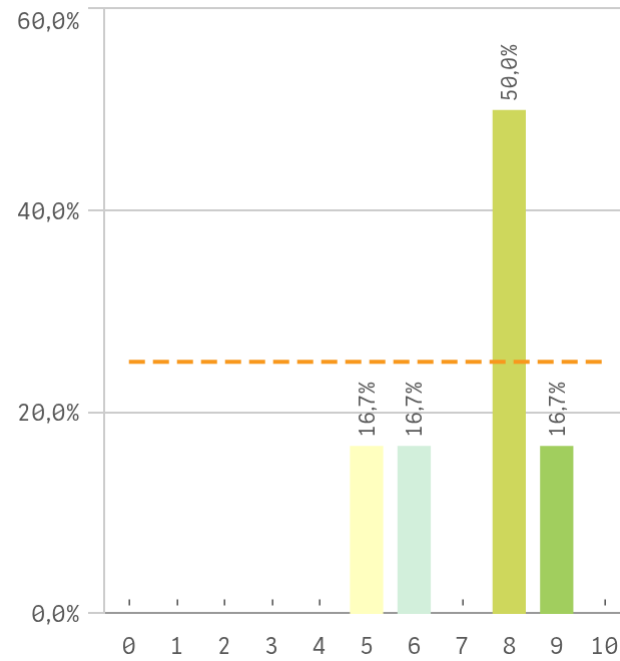

Fortalezas y debilidades

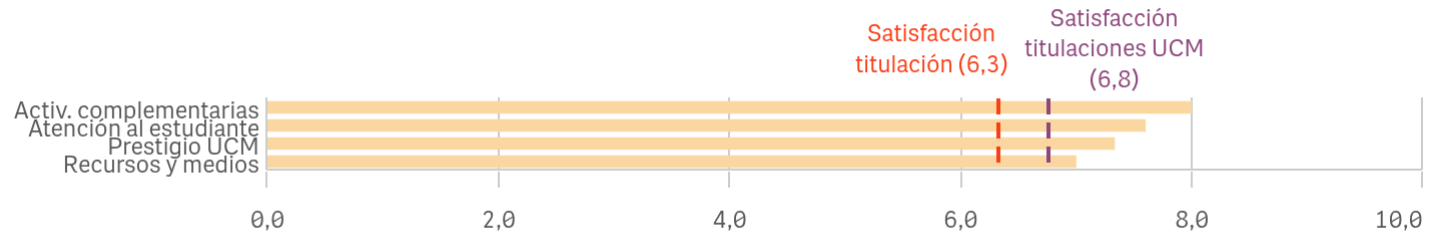

"Satisfacción titulaciones UCM" SOLO se calcula con los "Cursos Académicos" y "Tipos de Titulación" seleccionados, siendo el umbral de las Fortalezas/Debilidades

| UCM | Q | Media | Desv. típica | Mediana | Moda |
|------------------------|---|-------|--------------|---------|------|
| Activ. complementarias | | 8,0 | 2,0 | 8,0 | - |
| Atención al estudiante | | 7,6 | 2,6 | 8,0 | 10,0 |
| Prestigio UCM | | 7,3 | 1,5 | 8,0 | 8,0 |
| Recursos y medios | | 7,0 | 2,0 | 6,0 | 6,0 |

Grado-Máster Egresados: Satisfacción I

Satisfacción de la titulación

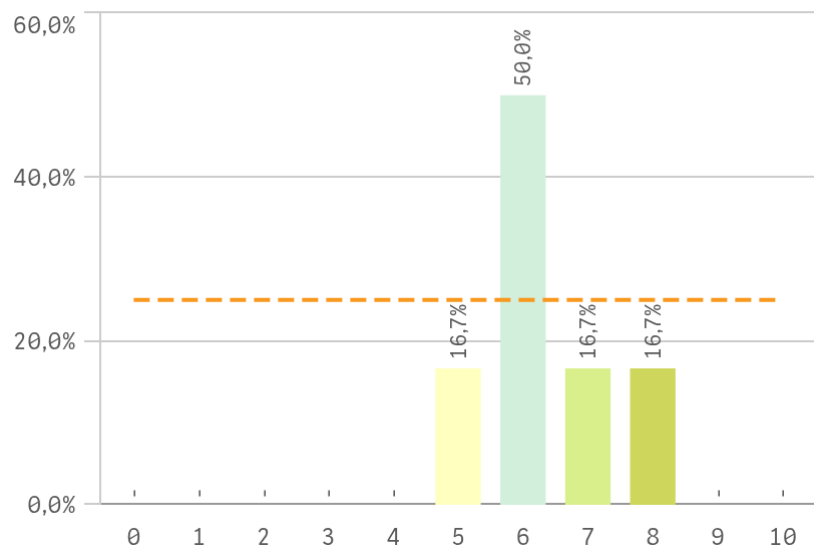

Media

6,3

Desv. típica

1,0

Mediana

6,0

Moda

6,0

Expectativas titulación

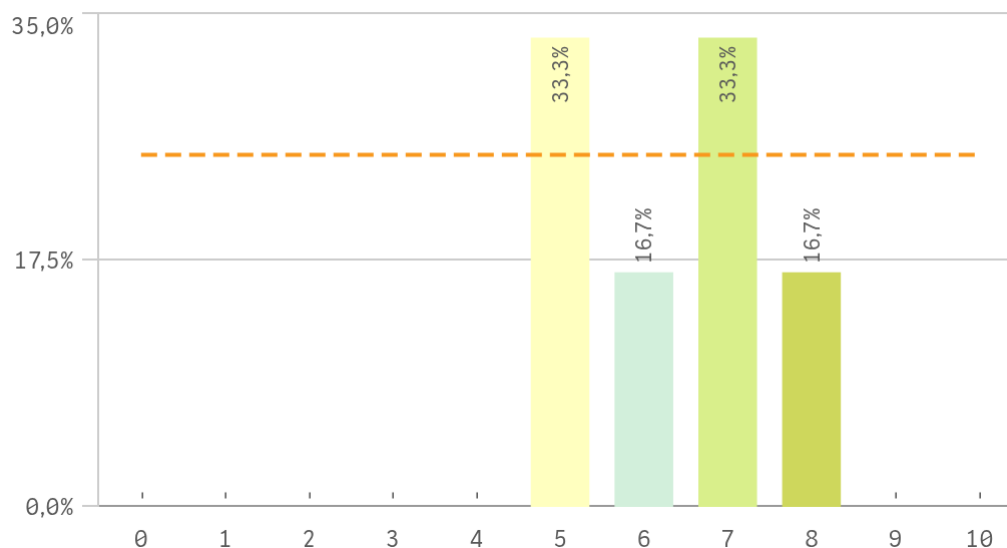

Satisfacción UCM

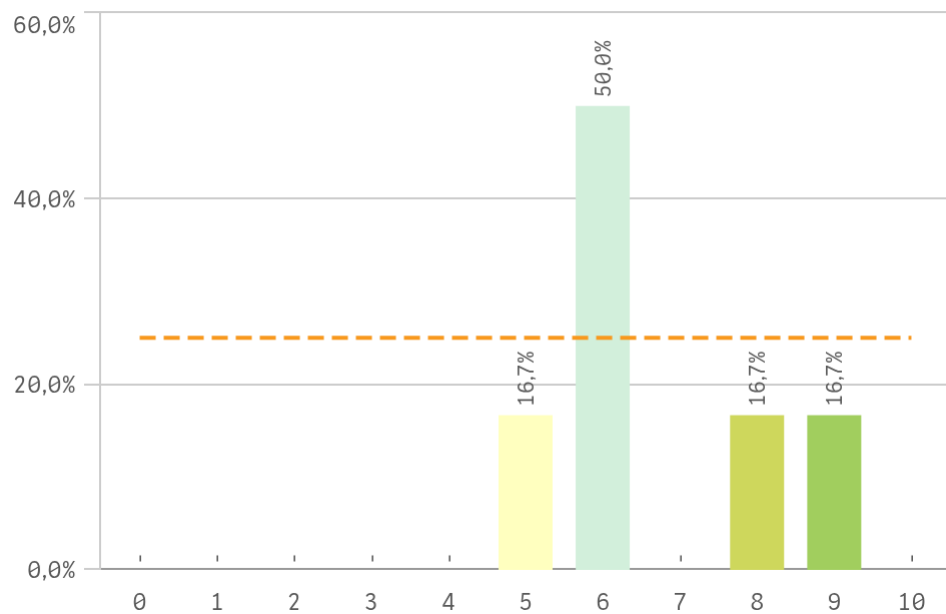

Satisfacción de la formación

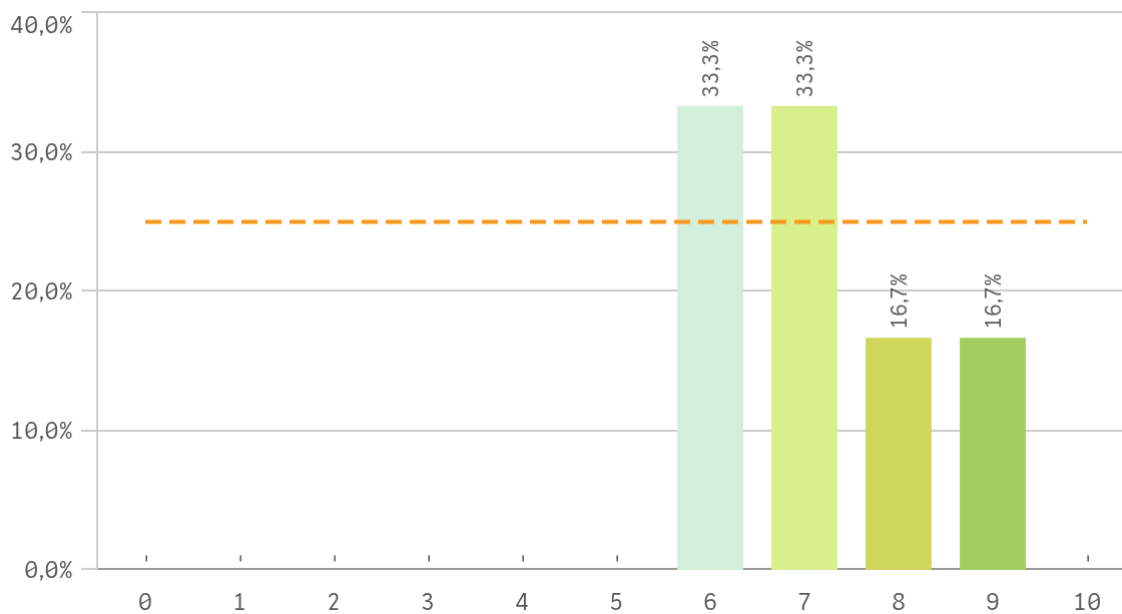

Grado-Máster Egresados: Satisfacción II

Satisfacción de las Instalaciones de docencia

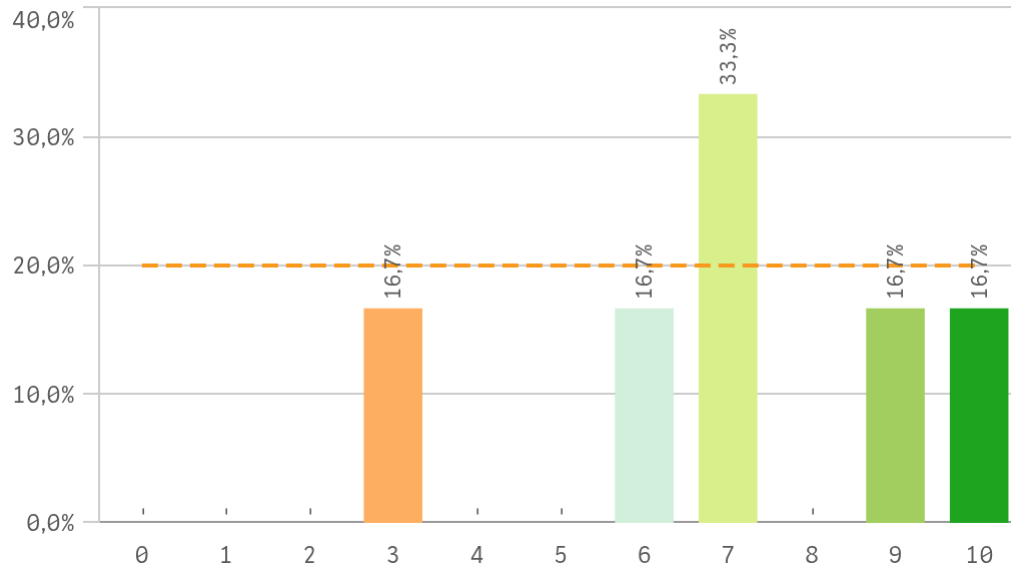

Orgullo estudiante UCM

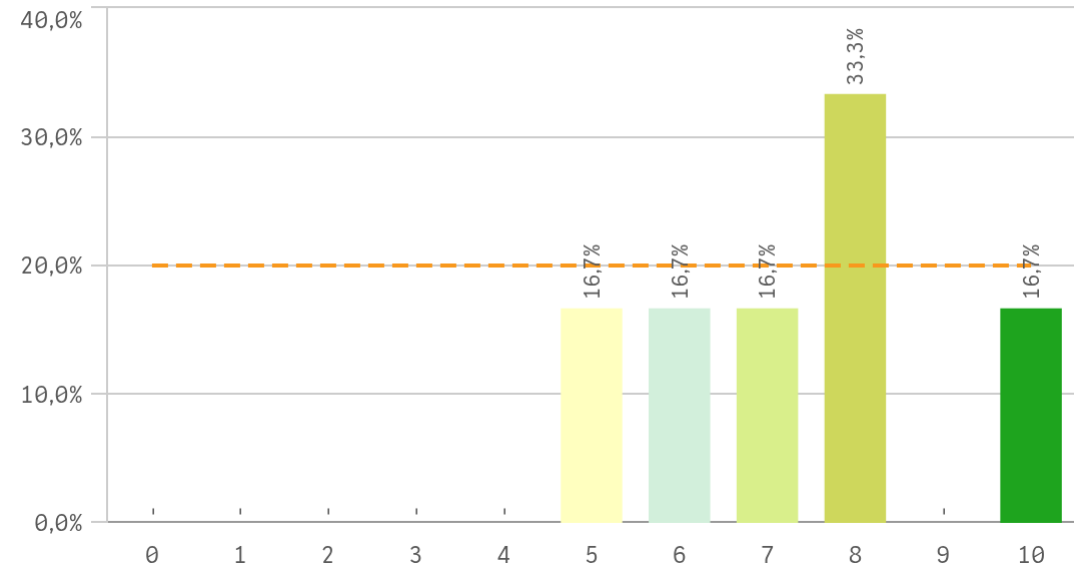

| Satisfacción | Q | Me... | Desv. típica | Me... | M... |
|----------------------------------|---|-------|--------------|-------|------|
| Orgullo estudiante UCM | | 7,3 | 1,8 | 7,5 | 8,0 |
| Satisfacción formación | | 7,2 | 1,2 | 7,0 | - |
| Satis. instalaciones de docencia | | 7,0 | 2,4 | 7,0 | 7,0 |
| Satisfacción UCM | | 6,7 | 1,5 | 6,0 | 6,0 |
| Expectativas titulación | | 6,3 | 1,2 | 6,5 | - |

Fortalezas y debilidades

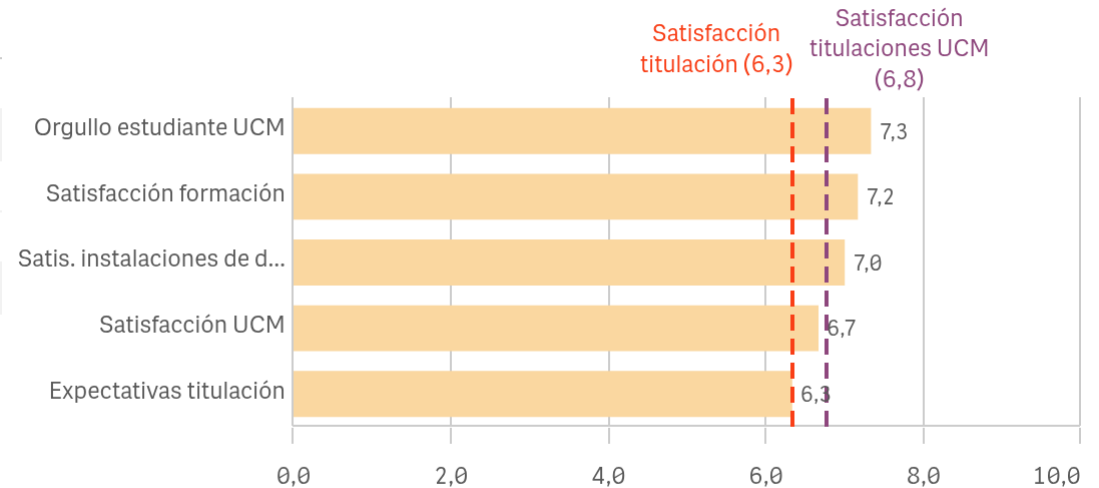

"Satisfacción titulaciones UCM" SOLO se calcula con los "Cursos Académicos" y "Tipos de Titulación" seleccionados, siendo el umbral de las Fortalezas/Debilidades

Grado-Máster Egresados: Compromiso I

Repetir estudios superiores (fidelidad)

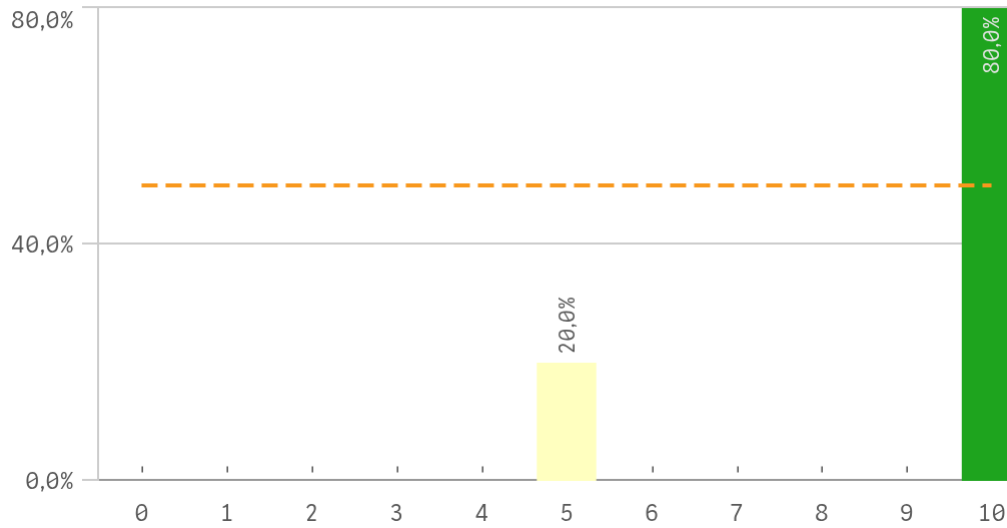

Repetir titulación (fidelidad)

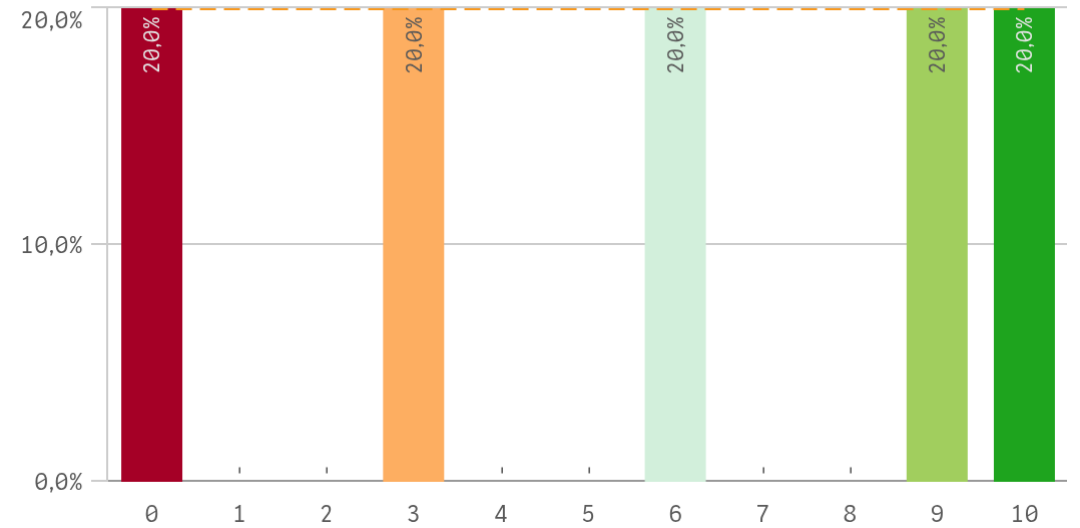

Repetir en la UCM (fidelidad)

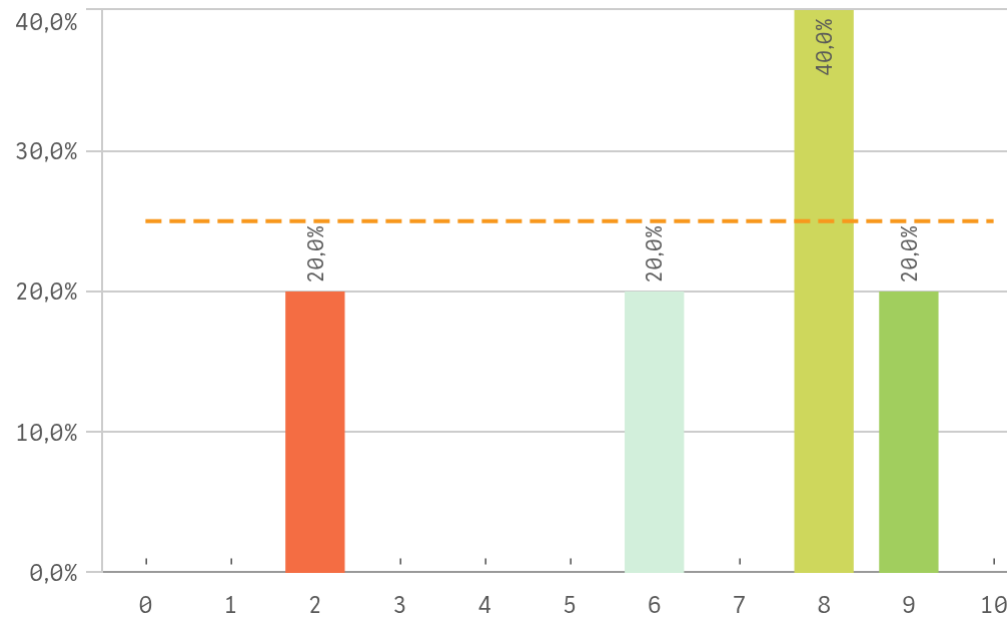

| Compromiso | Q | Media | Desv. típica | Mediana | Moda |
|-------------------------------|---|-------|--------------|---------|------|
| Repetir estudios superiores | | 9,0 | 2,2 | 10,0 | 10,0 |
| Seguir en la UCM | | 8,3 | 1,5 | 9,0 | 9,0 |
| Recomendar la UCM | | 7,0 | 1,4 | 7,0 | 7,0 |
| Repetir en la UCM | | 6,6 | 2,8 | 8,0 | 8,0 |
| Recomendar titulación | | 6,0 | 3,8 | 7,0 | 7,0 |
| Repetir titulación | | 5,6 | 4,2 | 6,0 | - |
| Seguir en la misma titulación | | 4,3 | 4,8 | 4,0 | 0,0 |

Grado-Máster Egresados: Compromiso II

Recomendar titulación (prescripción)

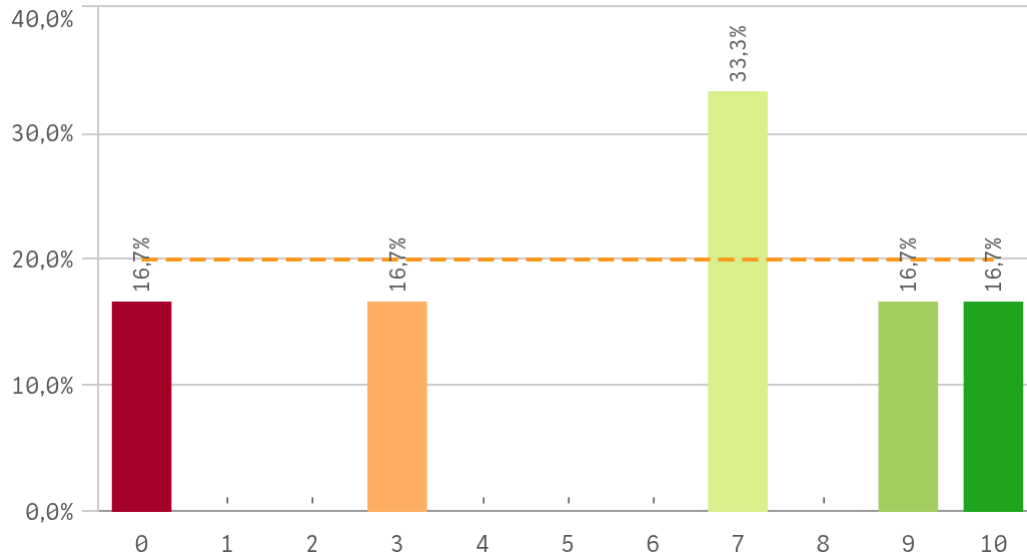

Recomendar la UCM (prescripción)

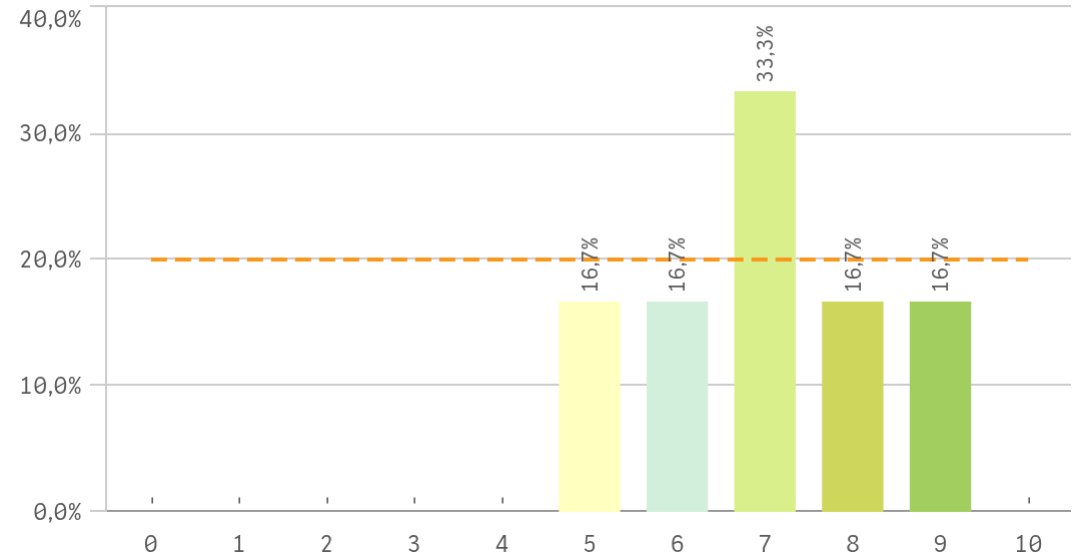

Seguir en la misma titulación (vinculación)

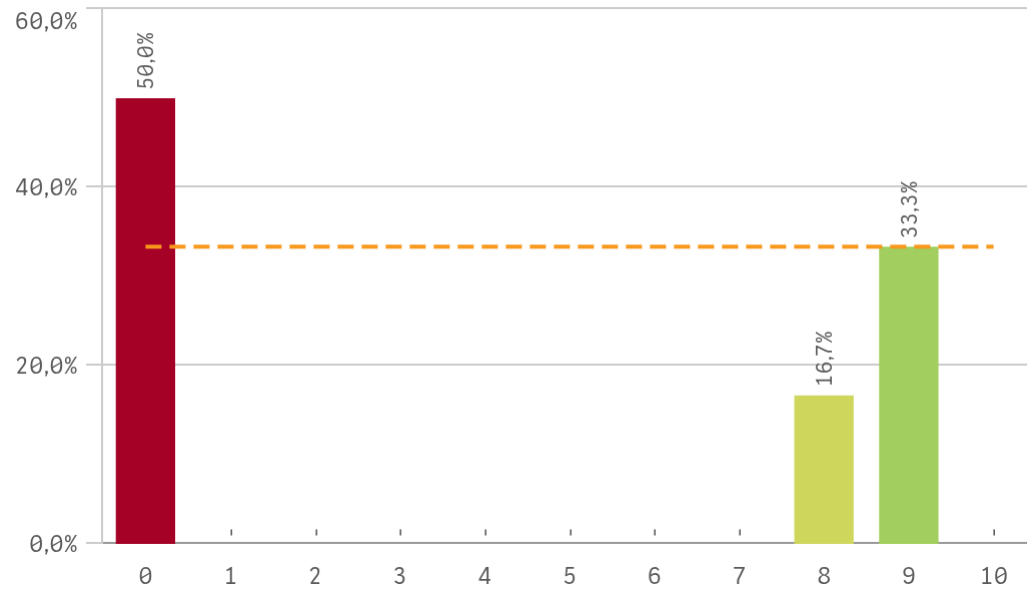

Seguir en la UCM (vinculación)

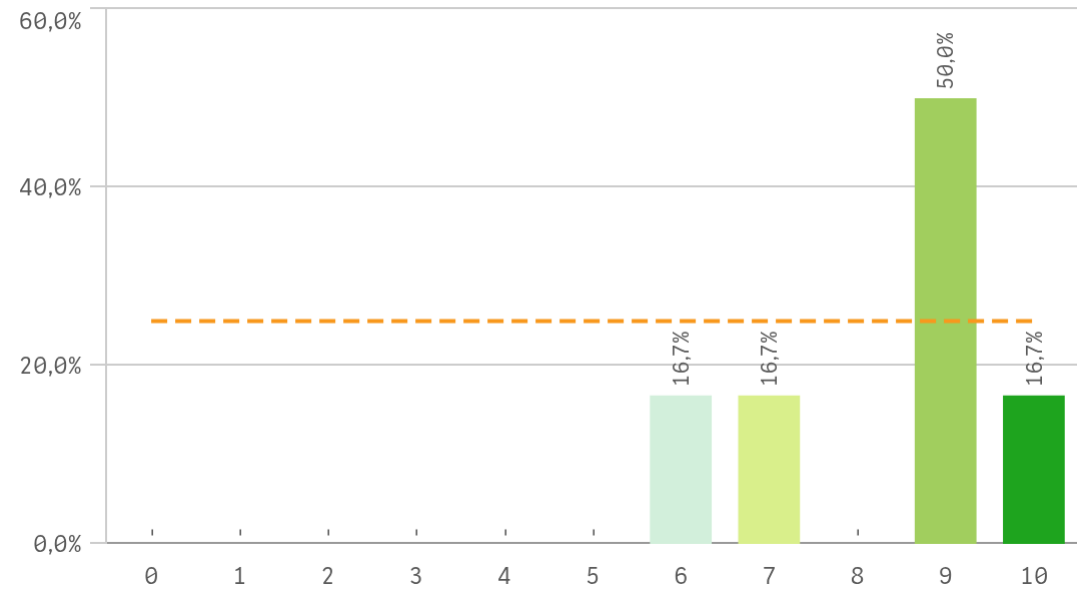

Grado-Máster Egresados: Tabla Compromiso perfil del encuestado

Construcción y significado del valor "compromiso":

- * Egresado comprometido: valora con 9 o más puntos todas las preguntas de fidelidad, prescripción y vinculación.
- * Egresado neutro: la puntuación que otorga a todas las preguntas de fidelidad, prescripción y vinculación están entre 6 y 9.
- * Egresado decepcionado: valora con 6 o menos puntos todas las preguntas de fidelidad, prescripción y vinculación.

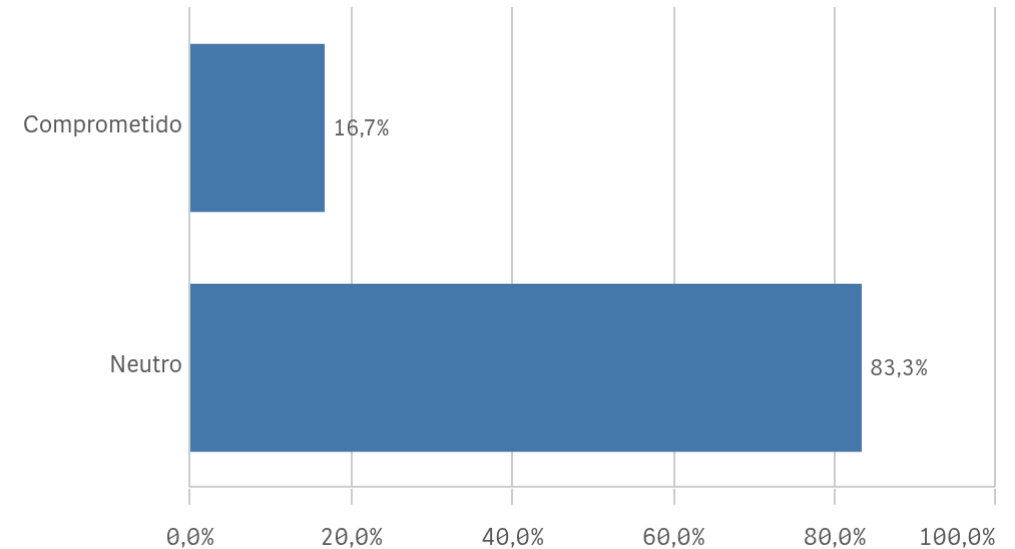
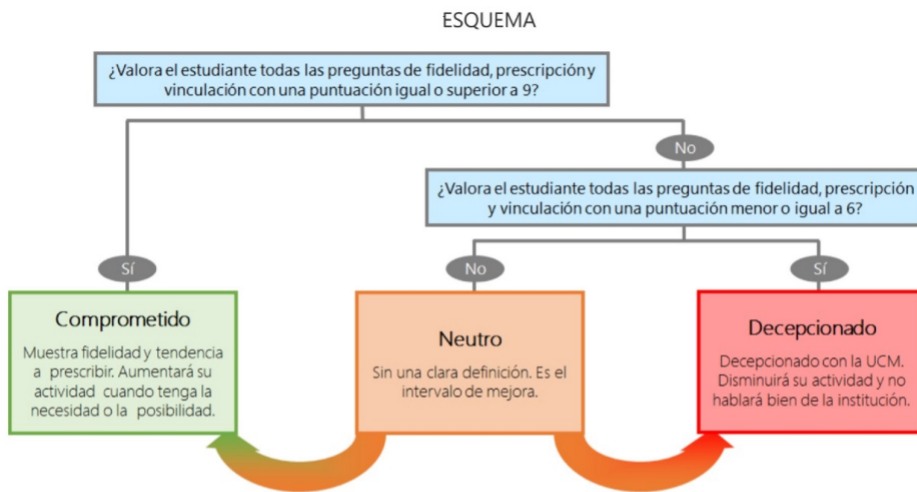

Grado-Máster Egresados: Tabla Resumen I

| Competencias adquiridas | Q | Media |
|---|---|-------|
| Aprendizaje | | 8,3 |
| Asumir responsabilidades | | 8,2 |
| Puntualidad | | 8,0 |
| Expresión y comunicación | | 7,8 |
| Organizar | | 7,8 |
| Analizar | | 7,5 |
| Capacidad técnica resolución de problemas | | 7,2 |
| Liderazgo | | 7,2 |
| Críticas | | 7,0 |
| Trabajar en equipo | | 6,8 |
| Competencias desarrolladas en la titulación | | 6,7 |
| Adaptación a nuevas situaciones | | 6,3 |
| Manejar dificultades | | 6,3 |
| Comunicación bilingüe | | 2,5 |

| Titulación | Q | Media |
|-----------------------------------|---|-------|
| Calificaciones en tiempo adecuado | | 5,0 |
| Integración teoría/práctica | | 5,8 |
| Nivel de dificultad adecuado | | 8,2 |
| Número de alumnos por aula | | 7,3 |
| Objetivos claros | | 7,5 |
| Orientación internacional | | 4,8 |
| Plan de estudios adecuado | | 6,2 |
| Relación calidad/precio | | 7,5 |

| UCM | Q | Media |
|------------------------|---|-------|
| Activ. complementarias | | 8,0 |
| Atención al estudiante | | 7,6 |
| Prestigio UCM | | 7,3 |
| Recursos y medios | | 7,0 |

| Satisfacción | Q | Media |
|----------------------------------|---|-------|
| Orgullo estudiante UCM | | 7,3 |
| Satisfacción formación | | 7,2 |
| Satis. instalaciones de docencia | | 7,0 |
| Satisfacción UCM | | 6,7 |
| Expectativas titulación | | 6,3 |

Grado-Máster Egresados: Tabla Resumen II

| Asignaturas ▲ | Q | Media |
|-----------------------|---|-------|
| Innovación | | 6,2 |
| Materiales ofrecidos | | 5,8 |
| Objetivos | | 7,2 |
| Organización | | 6,2 |
| Prácticas | | 4,3 |
| Trabajo no presencial | | 7,7 |

| Compromiso | Q | Media |
|-------------------------------|---|-------|
| Repetir estudios superiores | | 9,0 |
| Seguir en la UCM | | 8,3 |
| Recomendar la UCM | | 7,0 |
| Repetir en la UCM | | 6,6 |
| Recomendar titulación | | 6,0 |
| Repetir titulación | | 5,6 |
| Seguir en la misma titulación | | 4,3 |

| Formación y estancia en el extranjero ▲ | Q | Media |
|--|---|-------|
| Acceso al mundo de la investigación | | 5,2 |
| Acceso al mundo laboral | | 8,5 |
| Competencias relacionadas | | 7,8 |
| Mejora laboral por estancia en el extranjero | | - |